COMPASS Kreuzfahrten GmbH
Königswinterer Straße 37
53227 Bonn

info@compassmail.de
0228 - 71 00 28 99

www.compass-kreuzfahrten.de

Dieses Dokument wurde am 03.07.2025 um 23:21 Uhr maschinell erstellt.
Link zum Onlineangebot

# Von Kiel nach Gran Canaria

14-tägige Kreuzfahrt mit AIDAbella

**Reisenummer:** ABE002

- Rückflug von Las Palmas nach Deutschland inklusive
- Trinkgelder inklusive
- Tischgetränke während der Mahlzeiten inklusive

Termin 03.11.2025, 13-Nächte, Verpflegungsart: Vollpension, Innenkabine mit 2 Personen, inklusive Flug von Kiel

---

Preis pro Person ab:

# 1.415,— €

## Reisebeschreibung

Machen Sie sich entlang der Küste Westeuropas auf den Weg zu den Kanaren. Mit einem Besuch in Dänemark, Großbritannien, Spanien, Portugal und den Kanarischen Inseln erleben Sie auf dieser abwechslungsreichen Route die Vielfalt einer Kreuzfahrt. Zudem bietet Ihnen Ihr schwimmendes Hotel nach einem spannenden Tag alles, was man braucht, um die Erlebnisse des Tages Revue passieren zu lassen.

 Reiseveranstalter ist die COMPASS Kreuzfahrten GmbH. Es gelten die AGB der COMPASS Kreuzfahrten GmbH vorab einsehbar unter: www.compass-kreuzfahrten.de

COMPASS Kreuzfahrten GmbH
Königswinterer Straße 37
53227 Bonn

info@compassmail.de
0228 - 71 00 28 99

www.compass-kreuzfahrten.de

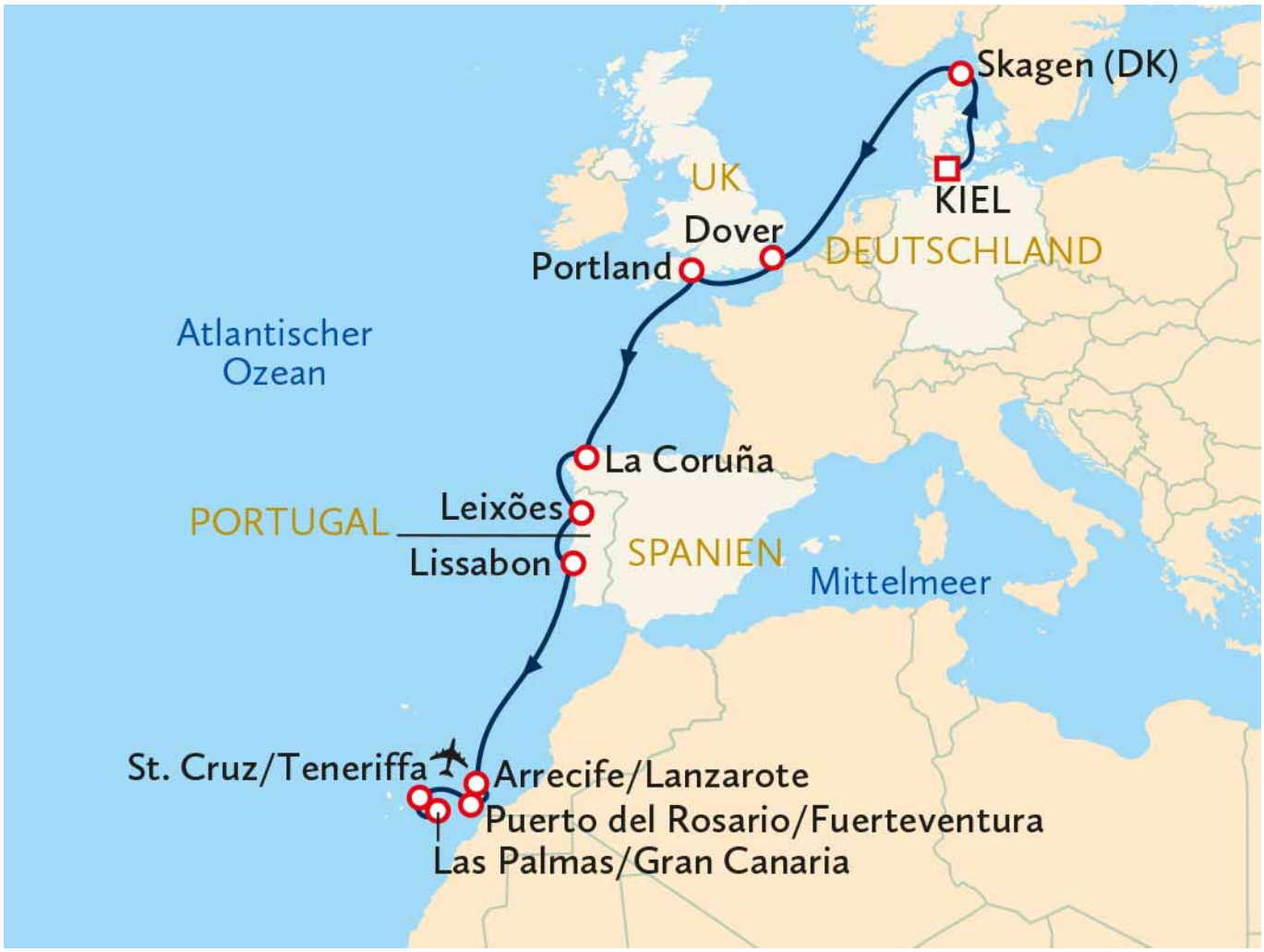


## Reiseverlauf

| Tag | Datum | Ort | Ankunft | Abfahrt |
|---|---|---|---|---|
| 1. Tag | 03.11.2025 | Kiel, Deutschland | 18:00 Uhr | Uhr |
| Individuelle Anreise nach Kiel und Einschiffung auf Ihr Premiumschiff AIDAbella. | | | | |
| 2. Tag | 04.11.2025 | Skagen, Dänemark | 19:00 Uhr | 11:00 Uhr |
| 3. Tag | 05.11.2025 | Erholung auf See, | Uhr | Uhr |
| Genießen Sie den Tag auf See und nutzen Sie das attraktive Bordprogramm. | | | | |

COMPASS Kreuzfahrten GmbH
Königswinterer Straße 37
53227 Bonn

info@compassmail.de
0228 - 71 00 28 99

www.compass-kreuzfahrten.de

| | | | | |
|---|---|---|---|---|
| 4. Tag | 06.11.2025 | Dover, England - Großbritannien | 19:00 Uhr | 08:00 Uhr |
| 5. Tag | 07.11.2025 | Isle of Portland, England Großbritannien | 18:00 Uhr | 08:00 Uhr |
| 6. Tag | 08.11.2025 | Erholung auf See, | Uhr | Uhr |
| Genießen Sie den Tag auf See und nutzen Sie das attraktive Bordprogramm. | | | | |
| 7. Tag | 09.11.2025 | La Coruña, Spanien | 18:00 Uhr | 08:00 Uhr |
| 8. Tag | 10.11.2025 | Leixoes, Portugal | 18:00 Uhr | 09:00 Uhr |
| 9. Tag | 11.11.2025 | Lissabon, Portugal | 18:00 Uhr | 08:00 Uhr |
| 10. Tag | 12.11.2025 | Erholung auf See, | Uhr | Uhr |
| Genießen Sie den Tag auf See und nutzen Sie das attraktive Bordprogramm | | | | |
| 11. Tag | 13.11.2025 | Arrecife, Lanzarote - Spanien | 23:58 Uhr | 11:00 Uhr |
| 12. Tag | 14.11.2025 | Puerto del Rosario, Fuerteventura - Spanien | 21:00 Uhr | 06:00 Uhr |
| 13. Tag | 15.11.2025 | Santa Cruz, Teneriffa - Spanien | 20:00 Uhr | 10:00 Uhr |
| 14. Tag | 16.11.2025 | Las Palmas, Gran Canaria - Spanien | Uhr | Uhr |
| Ankunft auf Las Palmas am Morgen und Ausschiffung von Ihrem Premiumschiff AIDAbella. Tansfer zum Flughafen und Rückflug nach Deutschland. | | | | |

## Leistungen zur Reise:

### Inklusivleistungen

- Kreuzfahrt gemäß Reiseverlauf
- 13x Übernachtung in der gebuchten Kabinenkategorie
- Vollpension an Bord wie beschrieben
- Alle Hafengebühren, Gepäcktransport an Bord
- Nutzung zahlreicher Bordeinrichtungen
- Teilnahme an den meisten Bordveranstaltungen
- Deutschsprachiger Gästeservice
- 250 MB Datenvolumen pro Kabine (AIDA Premium)
- 2 Flaschen Mineralwasser pro Kabine/Tag (AIDA Premium)
- Alle im Reiseverlauf genannten Transferfahrten
- Rückflug mit renommierter Fluggesellschaft (ggf. Umsteigeverbindung) von Las Palmas nach Köln-Bonn in der Economy-Class

COMPASS Kreuzfahrten GmbH
Königswinterer Straße 37
53227 Bonn

info@compassmail.de
0228 - 71 00 28 99

www.compass-kreuzfahrten.de

- Flughafensteuern und Sicherheitsgebühren

## Ihre Verpflegung an Bord

**Vollpension an Bord:** Im Buffet-Restaurant sind alle Speisen und ausgewählte Getränke inklusive. Genießen Sie in den Spezialitätenrestaurants sorgfältig zusammengestellte Speisen und wählen Sie aus einem raffinierten Menü Ihre Favoriten (Getränke gegen Aufpreis/eine Tischreservierung ist erforderlich). In den Snack Bars erwartet Sie eine Auswahl an schnellen Speisen – direkt für unterwegs oder am Tisch serviert (Getränke gegen Aufpreis).

## Wunschleistungen

**Rückflug** mit renommierter Fluggesellschaft (ggf. Umsteigeverbindung) von **Las Palmas nach Hamburg** gegen Aufpreis 30,- € pro Flug

**Getränkepakete pro Person**

- AIDA Light 15,90 € pro Tag
- AIDA Comfort 26,90 € pro Tag
- AIDA Comfort Deluxe 39,90 € pro Tag

Das Getränkepaket muss jeweils von allen Gästen, die gemeinsam in einer Kabine reisen, gebucht werden (für alle minderjährigen Gäste, muss das alkoholfreie Paket erworben werden).

**AIDA Light:** Alkoholfreie Getränke wie ausgewählte Softdrinks und Säfte, Heißgetränke, Kids & Teens Drinks sowie Milchshakes, alkoholfreie Cocktails und Kaffeespezialitäten.
**AIDA Comfort:** Alle Getränke aus AIDA Light sowie zusätzlich frisch gezapfte Biere & Flaschenbier (auch alkoholfrei), Wein & Sekt im Glas.
**AIDA Comfort Deluxe:** Alle Getränke aus AIDA Comfort sowie zusätzlich Cocktails & Mixgetränke (mit Alkohol), Spritz-Getränke und zusätzliche Softdrinks.

**Zug zum Schiff** (ohne Transfer Bahnhof-Schiff)

**Spartarif** ab allen deutschen DB-Bahnhöfen inklusive ICE-Nutzung

- 2. Klasse Hinfahrt 59 €
- 1. Klasse Hinfahrt 95 €

**Flextarif** ab allen deutschen DB-Bahnhöfen inklusive ICE-Nutzung

- 2. Klasse Hinfahrt 89,- €
- 1. Klasse Hinfahrt 149,- €

 Reiseveranstalter ist die COMPASS Kreuzfahrten GmbH. Es gelten die AGB der COMPASS Kreuzfahrten GmbH vorab einsehbar unter: www.compass-kreuzfahrten.de

COMPASS Kreuzfahrten GmbH
Königswinterer Straße 37
53227 Bonn

info@compassmail.de
0228 - 71 00 28 99

www.compass-kreuzfahrten.de

Nähere Informationen zu den DB-Tarifen und Ticket-Konditionen finden Sie hier.

## AIDAbella

Die AIDAbella ist seit 2008 auf den Weltmeeren unterwegs und gehört zu den baugleichen Schwesterschiffen AIDAdiva und AIDAluna. Während des letzten Werftaufenthalts im Frühjahr 2018 wurde das Hochseeschiff renoviert und hat die bayrische Almhütte als neuen Gästebereich erhalten. Der letzte Aufenthalt in einer Werft war im Jahr 2023 für weitere Renovierungen und Modernisierungen. Freuen Sie sich auf einer Reise mit AIDAbella auf traumhafte Reiseziele, beste Unterhaltung und reichlich Freizeitangebote – perfekt für eine Alltagspause. An Bord des Schiffes verwöhnt Sie eine aufmerksame Bord-Crew mit dem Ziel Ihnen einen unvergesslichen Urlaub zu kreieren. Dafür stehen Ihnen auf AIDAbella eine Vielzahl an Möglichkeiten offen. Wenn Sie Appetit auf Abwechslung haben, können Sie jeden Tag in einem anderen Restaurant speisen. Auch das vielfältige Sportangebot, das riesige Sonnendeck mit drei Pools, das Theatrium mit atemberaubenden Shows, sowie einen der größten Wellnessbereiche der Weltmeere werden ganz nach Ihrem Geschmack sein. Sie haben auch die exklusive Möglichkeit an einer Kunstauktion an Bord teilzunehmen und somit eine besondere

COMPASS Kreuzfahrten GmbH
Königswinterer Straße 37
53227 Bonn

info@compassmail.de
0228 - 71 00 28 99

www.compass-kreuzfahrten.de

Erinnerung von Ihrer Traumreise mit nach Hause zu nehmen.

## Innenkabine

Die ca. 14 - 16 m² großen Innenkabinen befinden sich an verschiedenen Positionen des Schiffes und bestechen durch ihre stilvolle und komfortable Ausstattung.

**Ausstattung:**

- Doppelbett, das zu zwei Einzelbetten umgewandelt werden kann. Teilweise 3 & 4 Bett
- Badezimmer mit Dusche, WC, Föhn, Handtücher, Bademäntel und Pflegeprodukte
- Sat-TV
- Telefon
- Safe
- Regulierbare Klimaanlage
- Extra-Kopfkissen
- Stauraum für Gepäck
- Interaktives Informations- und Entertainment-System

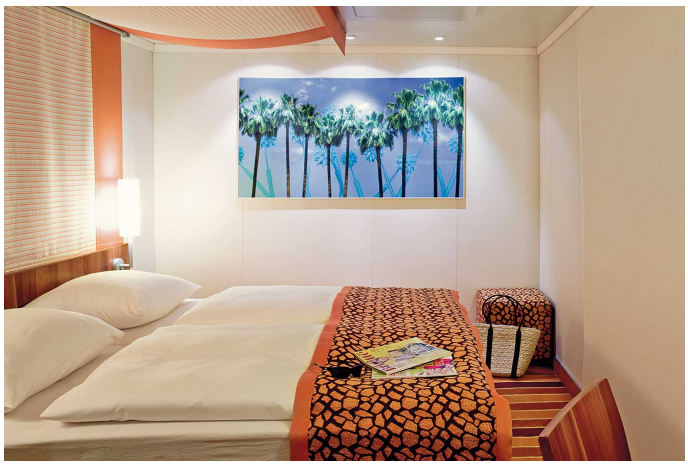

**Hinweis**

Bei einer Garantiekabine wird Ihnen die Kabinennummer von der Reederei zugeordnet. Größe, Aufteilung und Einrichtung können innerhalb derselben Kategorie voneinander abweichen. Die Abbildung ist nur repräsentativ.

COMPASS Kreuzfahrten GmbH
Königswinterer Straße 37
53227 Bonn

info@compassmail.de
0228 - 71 00 28 99

www.compass-kreuzfahrten.de

## Meerblickkabine

Die ca. 14-17 m² großen Außenkabinen befinden sich an verschiedenen Positionen des Schiffes und bestechen durch ihre stilvolle und komfortable Ausstattung.

**Ausstattung:**

- Fenster mit Meerblick (lässt sich nicht öffnen)
- Doppelbett, das zu zwei Einzelbetten umgewandelt werden kann. Teilweise 3. & 4. Bett.
- Badezimmer mit Dusche, WC, Föhn Handtücher, Bademäntel und Pflegeprodukte
- Schrank und Schrank und Loungebereich mit Sitzgelegenheiten
- Frisier- und Schreibtisch
- Sat-TV
- Telefon
- Safe
- Regulierbare Klimaanlage
- Extra-Kopfkissen
- Stauraum für Gepäck
- Interaktives Informations- und Entertainment-System

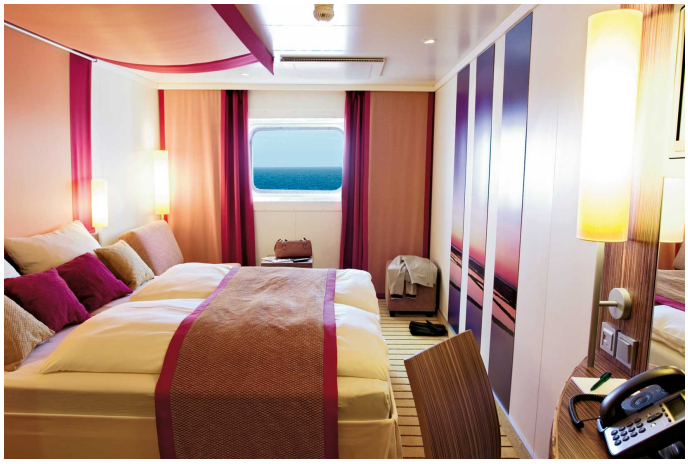

**Hinweis**

Bei den Außenkabinen kann es teilweise zu eingeschränkter Sicht kommen. Bei einer Garantiekabine wird Ihnen die Kabinennummer von der Reederei zugeordnet.

Größe, Aufteilung und Einrichtung können innerhalb derselben Kategorie voneinander abweichen. Die Abbildung ist nur repräsentativ.

 Reiseveranstalter ist die COMPASS Kreuzfahrten GmbH. Es gelten die AGB der COMPASS Kreuzfahrten GmbH vorab einsehbar unter: www.compass-kreuzfahrten.de

COMPASS Kreuzfahrten GmbH
Königswinterer Straße 37
53227 Bonn

info@compassmail.de
0228 - 71 00 28 99

www.compass-kreuzfahrten.de

## Balkonkabine

Die ca. 14-17m² großen Balkonkabine befinden sich an verschiedenen Positionen des Schiffes und bestechen durch ihre stilvolle und komfortable Ausstattung.

**Ausstattung:**

- Privater Balkon mit Sitzgelegenheiten und Meerblick
- Doppelbett, das zu zwei Einzelbetten umgewandelt werden kann. Teilweise 3 & 4 Bett
- Badezimmer mit Dusche, WC, Föhn, Handtücher, Bademäntel und Pflegeprodukte
- Sat-TV
- Telefon
- Safe
- Regulierbare Klimaanlage
- Extra-Kopfkissen
- Stauraum für Gepäck
- Interaktives Informations- und Entertainment-System

**Hinweis**

Bei den Außenkabinen kann es teilweise zu eingeschränkter Sicht kommen. Bei einer Garantiekabine wird Ihnen die Kabinennummer von der Reederei zugeordnet. Größe, Aufteilung und Einrichtung können innerhalb derselben Kategorie voneinander abweichen. Die Abbildung ist nur repräsentativ.

## Junior-Suite

COMPASS Kreuzfahrten GmbH
Königswinterer Straße 37
53227 Bonn

info@compassmail.de
0228 - 71 00 28 99

www.compass-kreuzfahrten.de

Die ca. 24-32 m² Junior-Suiten bestechen durch ihre stilvolle und komfortable Ausstattung.

**Ausstattung:**

- Privater Balkon mit Sitzgelegenheiten und Meerblick
- Doppelbett und Zusatzbetten
- Badewanne mit Massagedüsen
- WC, Föhn, Handtücher, Bademäntel, Pflegeprodukte
- Schrank und Schrank und Loungebereich mit Sitzgelegenheiten
- Frisier- und Schreibtisch
- Sat-TV
- Telefon
- Safe
- Minibar
- Kaffee-Zubereitungsmöglichkeiten
- Stauraum für Gepäck
- Regulierbare Klimaanlage
- Interaktives Informations- und Entertainment-System

**Hinweis**

Bei einer Garantiekabine wird Ihnen die Kabinennummer von der Reederei zugeordnet. Größe, Aufteilung und Einrichtung können innerhalb derselben Kategorie voneinander abweichen. Die Abbildung ist nur repräsentativ.

 Reiseveranstalter ist die COMPASS Kreuzfahrten GmbH. Es gelten die AGB der COMPASS Kreuzfahrten GmbH vorab einsehbar unter: www.compass-kreuzfahrten.de

COMPASS Kreuzfahrten GmbH
Königswinterer Straße 37
53227 Bonn

info@compassmail.de
0228 - 71 00 28 99

www.compass-kreuzfahrten.de

## Suite

Die ca. 26-44 m² großen Suite bestechen durch ihre stilvolle und komfortable Ausstattung.

**Ausstattung:**

- Privater Balkon/Sonnendeck mit Sitzgelegenheiten und Meerblick
- Doppelbett und Zusatzbett
- Teilweise getrennter Wohn- & Schlafbereich
- Badewanne mit Massagedüsen
- WC, Föhn, Handtücher, Bademäntel und Pflegeprodukte
- Teilweise begehbarere Kleiderschrank
- Sat-TV
- Telefon
- Safe
- Minibar
- Kaffee-Zubereitungsmöglichkeiten
- Regulierbare Klimaanlage
- Stauraum für Gepäck

**Hinweis:**

Bei einer Garantiekabine wird Ihnen die Kabinennummer von der Reederei zugeordnet. Größe, Aufteilung und Einrichtung können innerhalb derselben Kategorie voneinander abweichen. Die Abbildung ist nur repräsentativ.


Reiseveranstalter ist die COMPASS Kreuzfahrten GmbH. Es gelten die AGB der COMPASS Kreuzfahrten GmbH vorab einsehbar unter: www.compass-kreuzfahrten.de

COMPASS Kreuzfahrten GmbH
Königswinterer Straße 37
53227 Bonn

info@compassmail.de
0228 - 71 00 28 99

www.compass-kreuzfahrten.de

## Restaurant & Bar

- Bella Vista Restaurant (Buffet-Restaurant / Inklusive)
- Markt Restaurant (Buffet-Restaurant / Inklusive)
- Weite Welt Restaurant (Buffet-Restaurant / Inklusive)
- Almhütte (Spezialitäten-Restaurant / Teilw. Inklusive)
- Best Pizza @ Sea (Spezalitäten- Restaurant / Teilw. Inklusive)
- Buffalo Steak House (Á-la-cate- Restaurante / Nicht Inklusive)
- Gourmet-Restaurant Rossini (Á-la-carte-Restaurante / Nicht Inklusive)
- Sushi Bar (Á-la-carte-Restaurante / Nicht Inklusive)

Genießen Sie kulinarische Highlights in sieben verschiedenen Restaurants. Diese bieten eine große Auswahl von traditionellen bis hin zu modernen Speisen. Während Sie sich in den 3 Büffet-Restaurant aus einer Vielzahl von Gerichten, das auf den Teller legen, nach denen es Sie gelüstet, bieten die Spezialitäten-Restaurants und À-la-carte-Restaurants wundervolle und perfekt abgestimmten Gaumenfreuden. Lassen Sie sich von den raffinierten Kreationen verwöhnen.

In den zahlreichen Bars und Lounges können Sie entspannt einen Cappuccino im Café Mare genießen, leckere Cocktails in der AIDABar probieren oder einen Aperitif in der Vinothek einnehmen. Empfehlenswert ist auch die Sunset Bar, wo Sie den Sonnenuntergang bei einem kühlen Getränk genießen können.


Reiseveranstalter ist die COMPASS Kreuzfahrten GmbH. Es gelten die AGB der COMPASS Kreuzfahrten GmbH vorab einsehbar unter: www.compass-kreuzfahrten.de

COMPASS Kreuzfahrten GmbH
Königswinterer Straße 37
53227 Bonn

info@compassmail.de
0228 - 71 00 28 99

www.compass-kreuzfahrten.de

## Unterhaltung an Bord

Auf AIDAbella gibt es ein Unterhaltungsprogramm für alle Altersklassen. Tagsüber werden im Theatrium Kunstauktionen veranstaltet oder Ausflugsprogramme präsentiert, bevor am Abend wechselnde Shows mit Sängern, Tänzern, Akrobaten und Schauspielern stattfinden. An mehreren Orten wie dem Pooldeck, der AIDABar und der Anytime-Bar gibt es abwechselnd Live-Musik von verschiedenen Bands und Solo-Künstlern. Spaß und Spannung sind darüber hinaus besonders im Casino zu finden. Auch die jüngeren Passagiere können sich im Kids Club oder in der Teens Lounge vergnügen. Altersgerechte Unterhaltung wird dabei besonders berücksichtigt, um der ganzen Familien eine unvergessliche Kreuzfahrt zu bereiten.

## Wellness & Sport


Reiseveranstalter ist die COMPASS Kreuzfahrten GmbH. Es gelten die AGB der COMPASS Kreuzfahrten GmbH vorab einsehbar unter: www.compass-kreuzfahrten.de

COMPASS Kreuzfahrten GmbH
Königswinterer Straße 37
53227 Bonn

info@compassmail.de
0228 - 71 00 28 99

www.compass-kreuzfahrten.de

Ein besonderes Highlight an Bord AIDAbella ist der 2.300 m² große SPA-Bereich im Stil einer afrikanischen Wellness-Oase. Dort können Sie in verschiedenen Saunen und im Solarium entspannen und abschalten. Als Ruhebereich dient ein Wintergarten mit perfektem Meerblick. Auch Whirlpool und Erlebnisdusche dürfen im „Body & Soul Spa“ des Kreuzfahrtschiffes nicht fehlen. Genauso wie ein professionelles, geschultes Personal, welches Sie mit Massagen und kosmetischen Anwendungen verwöhnt.

Eine große Auswahl an sportlichen Aktivitäten an Bord des Hochseeschiffes laden zur aktiven Gestaltung Ihrer Reise ein und lassen das Herz von Sportfreunden höherschlagen. Neben dem Fitnessstudio innen und dem Sportdeck samt Joggingparcours außen, werden verschiedenste Kurse angeboten. Wer nicht auf eine Partie Golf auf hoher See verzichten will, kann zwischen dem Golf Driving Cage und dem Golf Simulator wählen. Auf dem Sportaußendeck können Sie sich mit anderen Gästen zum Fußball, Basketball oder Volleyball spielen treffen.

## Technische Daten

| | |
|---|---|
| Ihr Schiff | AIDAbella |
| Jungfernfahrt | 2008 |
| Renovierung | 2018/ 2023 |
| Lange / Breite | 252 m / 32 m |
| Tiefgang | 7,3 m |
| Tonnage | 69.203 BRT |
| Max. Geschwindigkeit | 21,8 kn |
| Decks / Passagierdecks | 13 / 11 |
| Passagiere /Kabinen | 2.050 / 1.025 |
| Besatzung | 646 |
| Strom-Spannung | 220 V |
| Sprache an Bord | Deutsch |
| Zahlungsmöglichkeiten an Bord | AIDABordkarte, Girocard, EC-Karte, VISA, MasterCard |
| Bordwährung | Euro |
| Bars & Lounges / Restaurants | 15 / 7 |
| Swimmingpool(s) / Whirlpool(s) | 3 / 4 |
| Sport | Spinning, Personal Trainer, Loopy Balls, Sport Außendeck, Schnorchel-Ausflüge, Fitness-Check, Krafttraining, E-Bike-Ausflüge, Zen Lounge, E-Scooter-Ausflüge, Pilates, TRX-Fitnesstraining, Stoffwechsel-Pakete, Fitnesscenter, Fitnesskurse, Golf-Driving-Range-Schlagnetz, Cardiobereich, Power Pl |


Reiseveranstalter ist die COMPASS Kreuzfahrten GmbH. Es gelten die AGB der COMPASS Kreuzfahrten GmbH vorab einsehbar unter: www.compass-kreuzfahrten.de

COMPASS Kreuzfahrten GmbH
Königswinterer Straße 37
53227 Bonn

info@compassmail.de
0228 - 71 00 28 99

www.compass-kreuzfahrten.de

| | |
|---|---|
| | ate, Volleyballfeld, Basketballplatz, Jogging-Parcours, Yoga, Nordic Walking, Fahrrad-Ausflüge, Golf-Ausflüge, Segway-Ausflüge, Stand-Up-Paddling-Ausflüge, Tauchausflüge, Wanderausflüge, Groß-Schach |
| Wellness | AIDA Body & Soul, Friseur, Kosmetikanwendungen, Wellness Suite, Wellness Oase, Thalasso, Shiatsu, Maniküre, Pediküre, Lomi Lomi, Körperpackungen im Wasserbett, Karibische Wohlfühlbehandlung, Erlebnisdusche, Massage, Ayurvedische Massage, Fußreflexzonenmassage, La Stone Massage, Ruheecke, Sauna, Dampfbad, Aromasauna, Finnische Sauna, Solarium |
| Unterhaltung | Billard, Karaoke, iTV, Shows, Theatrium, Workshops, Bingo, Bordprogramme, Unterhaltungsspiele, Live-Musik, Spielautomaten, Spielkonsolen, 4D-Kino, Diskothek, Nachtclub, Casino |
| Kinder | Kids Club - Seepferdchen 3-6 Jahre<br>Kids Club - Delphine 7-9 Jahre<br>Kids Club - Sharks 10-11 Jahre<br>Teens Club 12-17 Jahre (nur in den deutschen Schulferien)<br>Teens-Landausflüge, Kids & Teens Wellness/Spa, Teenager Lounge, Kinderclub, Kinderpool, Ganztägige Kinderbetreuung |
| Sonstiges | Internetstation, Konferenzraum, W-LAN, Biking & Diving Equipment, FKK-Bereich, Kunstgalerie, Kunstauktionen, Wäscherei, Waschsalon, Bibliothek, Kiosk, Souvenirshop, AIDA Shop, Juwelier, Foto-Shop, Parfümerie |
| Hinweis | Einige Einrichtungen oder Dienstleistungen sind gegen Gebühr.<br><br>Irrtümer vorbehalten. |

## Weitere Informationen

**Bordsprache:** Deutsch


Reiseveranstalter ist die COMPASS Kreuzfahrten GmbH. Es gelten die AGB der COMPASS Kreuzfahrten GmbH vorab einsehbar unter: www.compass-kreuzfahrten.de

COMPASS Kreuzfahrten GmbH
Königswinterer Straße 37
53227 Bonn

info@compassmail.de
0228 - 71 00 28 99

www.compass-kreuzfahrten.de

**Veranstalter der Reise:** AIDA Cruises, German Branch of Costa Crociere S. p. A., Am Strande 3 d, 18055 Rostock. Es gelten die Allgemeinen Geschäftsbedingungen von AIDAcruises.

Buchungen werden im Direktinkasso abgewickelt. Voraussetzung hierfür ist die Angabe der vollständigen Kontaktdaten des Reiseanmelders mit Angabe einer Mobilnummer bei Buchung. Nach Festbuchung versendet AIDA Cruises die Buchungsbestätigung inklusive Sicherungsschein und Rechnung direkt an den Gast. Die Anzahlung ist sofort und die Restzahlung ist 30 Tage vor Reisebeginn fällig. Alle Zahlungen sind direkt an AIDA Cruises zu leisten.

Die **Eingabe der Manifestdaten** ist bis spätestens 35 Tage vor Reisebeginn unter aida.de/myaida notwendig.

Diese Reise ist für **Gäste mit eingeschränkter Mobilität** nur bedingt zu empfehlen. Bitte kontaktieren Sie uns vor Buchung, damit wir bestmöglich auf Ihre Bedürfnisse eingehen können.

## Reisebestimmung für deutsche Staatsbürger

Für diese Reise benötigen Sie einen noch 6 Monate über Reiseende hinaus gültigen Reisepass. Alle visumfreie Reisende (inkl. Kinder und Babys) müssen für der Einreise ins Vereinigte Königreich ab dem 02. April 2025 eine kostenpflichtige elektronische Reisegenehmigung (ETA) beantragen. Die ETA kann ab dem 05. März 2025 über die UK ETA-App oder auf folgender Website: Government UK beantragt werden.  Die Kosten belaufen sich auf 10 £ pro Antrag (ca. 11,95 €). Da die Bearbeitungszeit ca. 3 Tage beträgt, empfehlen wir Ihnen, diese spätestens 72 Stunden vor Abreise anzufordern. Der Nachweis wird entweder in gedruckter oder digitaler Form beim Check-in erforderlich sein. Bitte beachten Sie, dass sich Einreisebestimmungen ständig ändern können. Aktuelle Informationen für deutsche Staatsbürger finden Sie auf der Internetseite des Auswärtigen Amts. Staatsangehörige anderer Länder wenden sich bitte an die zuständige Botschaft.

## Termine & Preise

| Anreisetag | Kabinenkategorie | p.Person |
|---|---|---|
| **03.11. - 16.11.2025** | | **ab 1.415,- €** |
| Verfügbar | Balkonkabine | 2.100,— € |
| Ausgebucht | Innenkabine | 1.415,— € |
| Verfügbar | Meerblickkabine | 1.895,— € |


Reiseveranstalter ist die COMPASS Kreuzfahrten GmbH. Es gelten die AGB der COMPASS Kreuzfahrten GmbH vorab einsehbar unter: www.compass-kreuzfahrten.de