COMPASS Kreuzfahrten GmbH
Königswinterer Straße 37
53227 Bonn

info@compassmail.de
0228 - 71 00 28 99

www.compass-kreuzfahrten.de

Dieses Dokument wurde am 15.06.2025 um 22:37 Uhr maschinell erstellt.
Link zum Onlineangebot

Norwegen und Island zur Zeit der Polarlichter

19-tägige Kreuzfahrt mit der VASCO DA GAMA

Reisenummer: VAS009

- Günstige Anreisepakete zu buchbar
- Erleben Sie die Magie der Nordlichter. Gute Chancen, dass die bunten Lichter über dem Himmel Islands tanzen!
- Reykjavík, die nördlichste Hauptstadt Europas, bietet viele kulturelle Höhepunkte

Termin 20.10.2025, 18-Nächte, Verpflegungsart: Vollpension, 2-Bett Aussen/Fenster (vorne/a mit 2 Personen

---

Preis pro Person ab:

2.999,— €

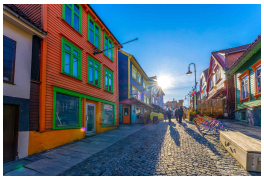

Reisebeschreibung

19 Tage nehmen Sie sich auf dieser Kreuzfahrt mit der VASCO DA GAMA Zeit, um etliche Höhepunkte Nordeuropas und Islands kennenzulernen. Verlassen Sie sich darauf, dass Sie jede einzelne Minute

COMPASS Kreuzfahrten GmbH
Königswinterer Straße 37
53227 Bonn

info@compassmail.de
0228 - 71 00 28 99

www.compass-kreuzfahrten.de

davon begeistern wird! Sie starten in Norwegen mit der zauberhaften Stadt Stavanger und dem wunderschönen UNESCO-Welterbe Bryggen in Bergen, bevor es weiter geht zu den Shetland-Ponys auf den gleichnamigen schottischen Inseln. Auf Island treten unter anderem die nördlichste Hauptstadt Europas, der „Golden Circle“ und die Gemeinde Grundarfjörður an, um Sie zu begeistern. Doch bevor Sie den Ort Seyðisfjörður inmitten von schneebedeckten Bergen nicht mit eigenen Augen gesehen haben, fehlt Ihnen noch eine wichtige Impression Islands.

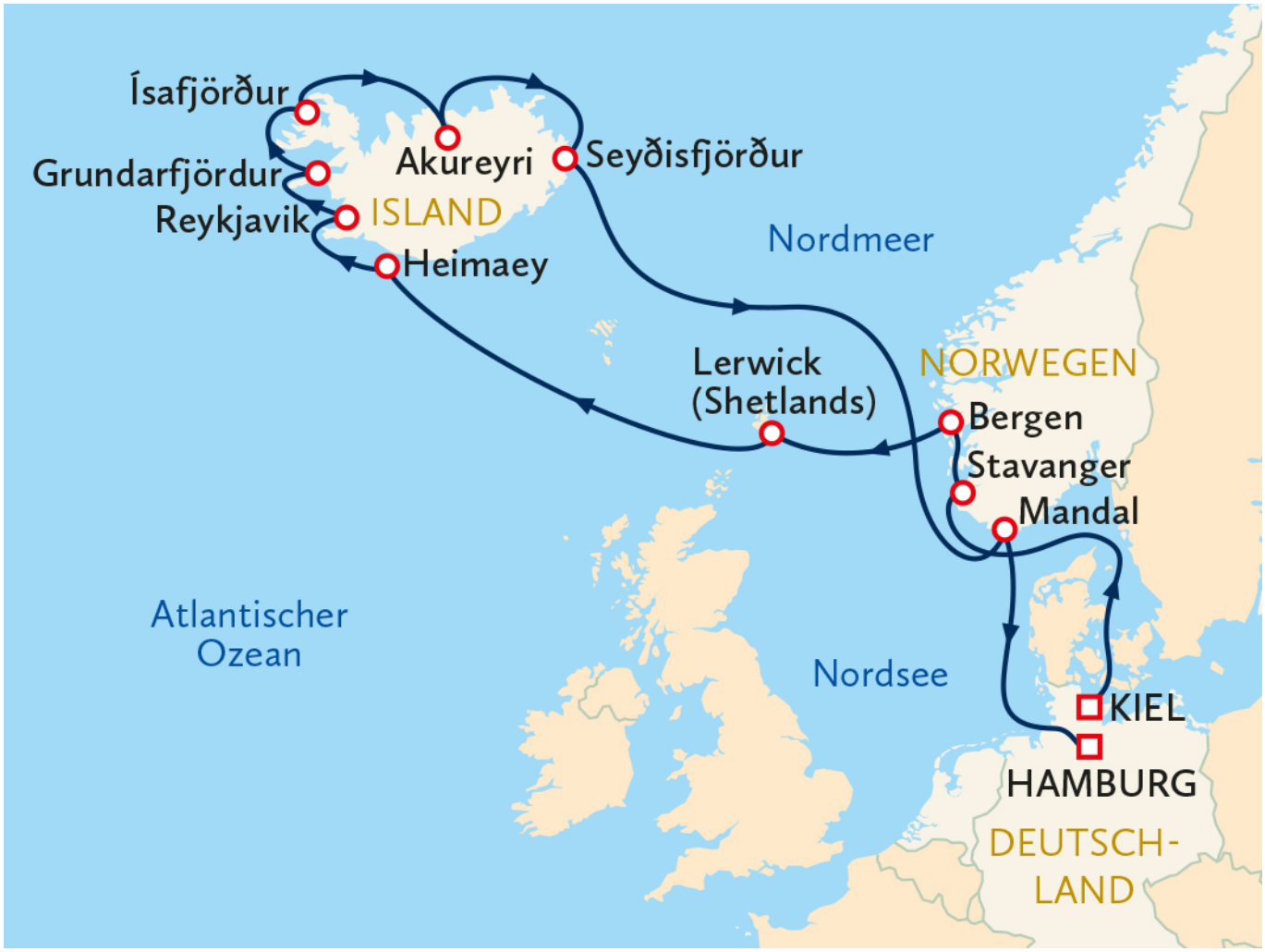

Reiseverlauf

Tag	Datum	Ort	Ankunft	Abfahrt

COMPASS Kreuzfahrten GmbH
Königswinterer Straße 37
53227 Bonn

info@compassmail.de
0228 - 71 00 28 99

www.compass-kreuzfahrten.de

1. Tag	20.10.2025	Kiel, Deutschland	18:00 Uhr	Uhr
Individuelle Anreise nach Kiel und Einschiffung auf Ihr Kreuzfahrtschiff VASCO DA GAMA. Gegen 18:00 Uhr legen Sie ab Richtung Norwegen.				
2. Tag	21.10.2025	Erholung auf See,	Uhr	Uhr
Genießen Sie den Tag auf See und nutzen Sie das attraktive Bordprogramm.				
Stavanger	22.10.2025	Stavanger, Norwegen	18:00 Uhr	08:00 Uhr
Spazieren Sie in der Altstadt entlang der typisch norwegischen Holzhäuser.				
3. Tag	23.10.2025	Bergen, Norwegen	17:00 Uhr	07:00 Uhr
Erkunden Sie die zweitgrößte Stadt Norwegens.				
5. Tag	24.10.2025	Lerwick, Shetland-Inseln, Großbritannien	16:00 Uhr	10:00 Uhr
Erleben Sie atemberaubende raue Küstenlandschaft, Shetland-Ponys und 5000 Jahre alte Kulturstätten. Schiff liegt auf Reede, Tenderboote bringen Sie an Land.				
6. Tag	25.10.2025	Erholung auf See,	Uhr	Uhr
Genießen Sie den Tag auf See und nutzen Sie das attraktive Bordprogramm.				
7. Tag	26.10.2025	Heimaey, Island	18:00 Uhr	12:00 Uhr
Besuchen Sie die kleine Insel vor Island mit dem „Pompeji des Nordens“. Schiff liegt auf Reede, Tenderboote bringen Sie an Land.				
8. Tag	27.10.2025	Reykjavik, Island	Uhr	08:00 Uhr
Erkunden Sie ausgiebig die moderne Hauptstadt oder unternehmen Sie einen Ausflug. Das Schiff liegt über Nacht im Hafen.				
9. Tag	28.10.2025	Reykjavik, Island	18:00 Uhr	Uhr
Erkunden Sie weiter die moderne Hauptstadt oder unternehmen Sie einen Ausflug.				
10. Tag	29.10.2025	Grundarfjördður, Island	07:00 Uhr	18:00 Uhr
Ein beindruckender Berg mit atemberaubenden Wasserfall erwartet Sie hier.				
11. Tag	30.10.2025	Ísafjörður, Island	17:00 Uhr	07:00 Uhr
Die malerische isländische Stadt liegt im Zentrum der Westfjode Islands.				
12. Tag	31.10.2025	Akureyri, Island	18:00 Uhr	07:00 Uhr
Akureyri im Nordwesten Islands.				
13. Tag	01.11.2025	Erholung auf See,	Uhr	Uhr
Genießen Sie den Tag auf See und nutzen Sie das attraktive Bordprogramm.				
14. Tag	02.11.2025	Seyðisfjörður, Island	17:00 Uhr	07:00 Uhr
Besuchen Sie die vielen Wasserfälle in der Umgebung des kleinen Ortes.				
15. Tag	03.11.2025	Erholung auf See,	Uhr	Uhr

 Reiseveranstalter ist die COMPASS Kreuzfahrten GmbH. Es gelten die AGB der COMPASS Kreuzfahrten GmbH vorab einsehbar unter: www.compass-kreuzfahrten.de

COMPASS Kreuzfahrten GmbH
Königswinterer Straße 37
53227 Bonn

info@compassmail.de
0228 - 71 00 28 99

www.compass-kreuzfahrten.de

Genießen Sie den Tag auf See und nutzen Sie das attraktive Bordprogramm.				
16. Tag	04.11.2025	Erholung auf See,	Uhr	Uhr
Genießen Sie den Tag auf See und nutzen Sie das attraktive Bordprogramm.				
17. Tag	05.11.2025	Mandal, Norwegen	17:00 Uhr	07:00 Uhr
Die südlichste Stadt Norwegens ist bekannt für über 650 historische Holzhäuser und die größte Holzkirche Norwegens.				
Schiff liegt auf Reede, Tenderboote bringen Sie an Land.				
18. Tag	06.11.2025	Erholung auf See,	Uhr	Uhr
Schiff liegt auf Reede, Tenderboote bringen Sie an Land.				
19. Tag	07.11.2025	Hamburg, Deutschland	Uhr	08:00 Uhr
Am Morgen kehren Sie zurück nach Deutschland. In Hamburg angekommen, beginnt nach dem Frühstück die Ausschiffung und individuelle Heimreise.				

Leistungen zur Reise:

Inklusivleistungen

- Kreuzfahrt gemäß Reiseverlauf
- 18x Übernachtung in der gebuchten Kabinenkategorie
- Vollpension an Bord
- Getränkepaket Classic
- Alle Hafengebühren, Gepäcktransport an Bord
- Deutschsprachiger Service an Bord sowie bei den meisten Landausflügen
- Teilnahme an den meisten Bordveranstaltungen
- Nutzung zahlreicher Bordeinrichtungen
- Kofferservice zwischen Anlegestelle und Kabine bei Ein- und Ausschiffung

Verpflegung an Bord

Ihre Vollpension bestehend aus Frühstück, Mittagessen, Abendessen, Nachmittagssnacks, ganztägig eine Auswahl an Eissorten und einer Kaffeezeit mit Kuchen und Torten. Zu allen Mahlzeiten ist Tischwasser, zum Frühstück sind Kaffee, Tee, Prosecco und Säfte sowie zum Nachmittagskaffee Filterkaffee, Cappuccino, Espresso, heiße Schokolade und Tee inklusive. Wasser, Kaffee und eine Teeauswahl stehen jederzeit an den Stationen im Bistro kostenfrei zur Verfügung.

Ihr Getränkepaket Classic besteht aus:

- Offene Hausweine im Glas (weiß, rosé und rot), offener Haussekt im Glas

 Reiseveranstalter ist die COMPASS Kreuzfahrten GmbH. Es gelten die AGB der COMPASS Kreuzfahrten GmbH vorab einsehbar unter: www.compass-kreuzfahrten.de

COMPASS Kreuzfahrten GmbH
Königswinterer Straße 37
53227 Bonn

info@compassmail.de
0228 - 71 00 28 99

www.compass-kreuzfahrten.de

- Portwein, Madeira Wein sowie Sherry
- Fass- und Flaschenbiere, alkoholfreies Bier
- Alle alkoholfreien Cocktails
- Aperitif (z.B. Aperol Spritz/Orange, Campari Soda/Orange)
- Alle offenen alkoholfreien Getränke, natürliches Mineralwasser
- Filterkaffee, Cappuccino, Espresso, heiße Schokolade und Tee (hier erhältlich: The Dome, Cappuccino´s, Blue Room, Ocean Bar)

Wunschleistungen

Getränkepaket Premium Aufpreis 360,- € pro Person

- Das Getränkepaket Premium beinhaltet alle Getränke des Classic-Pakets und zusätzlich:
- Crémant im Glas
- Alle Cocktails
- Premium Armagnac, Cognac, Whisky (z. B. Chivas Regal 12 years, Jack Daniel's Old No. 7, Calvados, Hennessy VSOP, Armagnac Clés des Ducs)
- Premium Gin, Vodka, Tequila & Rum (z. B. Tanqueray, Hendrick's, Absolut Vodka, Belvedere, Ketel One, Grey Goose, Havana Club Añejo, Pyrat XO Reserve, Jose Cuervo Silver/Gold, Don Julio Añejo)
- Premium Bitter, Wermut & Edelbrände (z. B. Himbeergeist, Kirschwasser, Marillenschnaps, Williams-Birne, Grappa Alexander Cru, Fernet Branca, Dubonnet, Aquavit)
- Premium Liköre (z. B. Amaretto, Bailey's, Frangelico, Galliano, Kahlua und Limoncello)
- Alle Kaffeespezialitäten (hier erhältlich: The Dome, Cappuccino's, Blue Room, Ocean Bar)

Getränkepakete können ausschließlich für die gesamte Dauer der Kreuzfahrt und für alle in der Kabine untergebrachten Personen gebucht werden.

Zug zum Schiff
Ab allen deutschen DB-Bahnhöfen inklusive ICE-Nutzung. Inklusive Transfer/Shuttleservice Bahnhof – Schiff am Tag der Einschiffung zwischen 13:30 Uhr und 15:30 Uhr.

- 2. Klasse Hin- und Rückfahrt 99,- € pro Person
- 1. Klasse Hin- und Rückfahrt 156,- € pro Person

Es handelt sich um Gutscheine, die von unsern Gästen am Schalter oder Terminal in ein Ticket umgewandelt werden müssen. Der Shuttleservice ist in der Zeit von 13:30 Uhr bis 15:30 Uhr am Tag der Einschiffung vorgesehen.

Bus An-/Abreise im modernen Reisebus 50,- € p.P. und Strecke

Zustiegs-/Zielorte: Berlin (Ostbahnhof), Berlin (ZOB), Bonn, Bremen, Würzburg, Duisburg, Düsseldorf Nürnberg Frankfurt/Main, Fulda, Hamburg, Hannover, Heilbronn, Hildesheim, Himmelkron (Autohof Bad

COMPASS Kreuzfahrten GmbH
Königswinterer Straße 37
53227 Bonn

info@compassmail.de
0228 - 71 00 28 99

www.compass-kreuzfahrten.de

Berneck), Hof, Kassel-Lohfelden, Kirchheim, Köln, Magdeburg, Münster, Osnabrück, Rosdorf (Rasthof Göttingen), Leipzig/Halle, Hermsdorfer Kreuz, Stuttgart, Schweinfurt

PDF - Zug & Bus Anreiseinformationen

Zusätzliche Kosten

- An- und Abreise
- Versicherungen
- Visa-/Einreisegebühren ETA UK 16 £ pro Antrag (Stand März 2025)
- Infrastrukturgebühr Island 2500 isländische Kronen pro Tag und Person (Stand März 2025)
- Landausflüge
- Trinkgelder an Bord (Empfehlung: 13,- bis 17,- € pro Person/Nacht)
- Ausgaben persönlicher Art
- Nicht erwähnte Speisen und Getränke

COMPASS Kreuzfahrten GmbH
Königswinterer Straße 37
53227 Bonn

info@compassmail.de
0228 - 71 00 28 99

www.compass-kreuzfahrten.de

VASCO DA GAMA

Entdecke die Weltmeere mit Komfort

Die VASCO DA GAMA von Mystic Cruises ist ein Schiff für Entdecker. Das Kreuzfahrtschiff kann rund 1.000 Gäste beherbergen und überzeugt auf den Reisen zu den Sehnsuchtsorten in der ganzen Welt mit ihrer persönlichen Atmosphäre und stylische Ambiente. Die VASCO DA GAMA wurde 1993 unter dem Namen Statendam von der Reederei Holland America Line in Dienst gestellt und im Jahr 2020 an die Reederei Mystic Cruises verkauft. Heute ist das Kreuzfahrschiff für den deutschen Reiseveranstalter nicko cruises unterwegs und überzeugt ihre Passagiere mit sechs Restaurants, acht Bars und Lounges, mehreren Swimming-Pools, ausgezeichneter Bordunterhaltung und durch ein deutschsprachiges Servicepersonal. Seit einer umfänglichen Renovierung im Jahr 2021 bietet die VACO DA GAMA auf neun Passagierdecks, alles was für eine perfekte Kreuzfahrt nötig ist und erfüllt selbst künftige umwelttechnische Bestimmungen für umweltfreundliches Reisen. Die Highlights des Schiffs sind, die maritime Aussichtslounge Dome auf dem obersten Deck, die tagsüber Treffpunkt für die Passagiere ist. Aufgrund des weitläufigen Entfaltungsbereiches wird die Aussichtslounge auch gerne als Rückzugsort für entspannte Stunden mit herrlicher Aussicht genutzt. Am späten Abend verwandelt sich der Dome zu einem pulsierenden Nachtclub. Die drei Waterfront Restaurants an Bord bieten einen herrlichen Blick auf das Meer, während Ihnen kulinarische Erlebnisse aus mediterraner und fernöstlicher Küche serviert wird. Und zu guter Letzt der Wellnessbereich an Bord mit SPA, Sauna und Dampfbad, in dem Sie sich entspannen und erholen. Freuen Sie sich auf eine unvergessliche Reise an Bord der VASCO DA GAMA, dem Kreuzfahrtschiff, das 2023 als Schiff des Jahres ausgezeichnet wurde.

Innenkabine

Die modern und stilvoll ausgestattete Innenkabine ist ca. 13 m² groß.

Ausstattung:

- 1 Doppelbett (kann auf Wunsch in 2 Einzelbetten verwandelt werden).
- Bad mit Dusche, WC und Haartrockner
- Sofa (teilweise als Bett arrangierbar, teilweise zusätzliches Oberbett)
- Sat-TV
- Telefon
- Safe
- Klimaanlage (individuell regulierbar)

Die maximale Belegung beträgt 4 Personen (auf Anfrage).

 Reiseveranstalter ist die COMPASS Kreuzfahrten GmbH. Es gelten die AGB der COMPASS Kreuzfahrten GmbH vorab einsehbar unter: www.compass-kreuzfahrten.de

COMPASS Kreuzfahrten GmbH
Königswinterer Straße 37
53227 Bonn

info@compassmail.de
0228 - 71 00 28 99

www.compass-kreuzfahrten.de

Hinweis

Bei einer Garantiekabine wird Ihnen die Kabinennummer von der Reederei zugeordnet. Größe, Aufteilung und Einrichtung können innerhalb derselben Kategorie voneinander abweichen. Die Abbildung ist nur repräsentativ.

Außenkabine mit Bullauge

Die modern und stilvoll ausgestattete Außenkabine mit Bullauge ist ca. 16 m² groß.

Ausstattung:

- 1 Doppelbett (kann auf Wunsch in 2 Einzelbetten verwandelt werden).
- Bullauge (nicht zu öffnen)
- Sitzbereich
- Bad mit Buchbadewanne, WC und Haartrockner
- Sat-TV
- Telefon
- Safe
- Klimaanlage (individuell regulierbar)

Die maximale Belegung beträgt 2 Personen.

 Reiseveranstalter ist die COMPASS Kreuzfahrten GmbH. Es gelten die AGB der COMPASS Kreuzfahrten GmbH vorab einsehbar unter: www.compass-kreuzfahrten.de

COMPASS Kreuzfahrten GmbH
Königswinterer Straße 37
53227 Bonn

info@compassmail.de
0228 - 71 00 28 99

www.compass-kreuzfahrten.de

Hinweis

Bei einer Garantiekabine wird Ihnen die Kabinennummer von der Reederei zugeordnet. Größe, Aufteilung und Einrichtung können innerhalb derselben Kategorie voneinander abweichen. Die Abbildung ist nur repräsentativ.

Außenkabine mit Fenster

Die modern und stilvoll ausgestattete Außenkabine mit Fenster ist ca. 17 m² groß.

Ausstattung:

- 1 Doppelbett (kann auf Wunsch in 2 Einzelbetten verwandelt werden).
- Fenster
- Sofa (teilweise als Bett arrangierbar)
- Bad mit Duschbadewanne, WC und Haartrockner
- Sat-TV
- Telefon
- Safe
- Klimaanlage (individuell regulierbar)

Die maximale Belegung beträgt 4 Personen (auf Anfrage).

 Reiseveranstalter ist die COMPASS Kreuzfahrten GmbH. Es gelten die AGB der COMPASS Kreuzfahrten GmbH vorab einsehbar unter: www.compass-kreuzfahrten.de

COMPASS Kreuzfahrten GmbH
Königswinterer Straße 37
53227 Bonn

info@compassmail.de
0228 - 71 00 28 99

www.compass-kreuzfahrten.de

Hinweis

Die **Außenkabinen mit Fenster Promenade** befinden sich auf Deck 6 und es kann zu Sichtbehinderungen kommen. Bei einer Garantiekabine wird Ihnen die Kabinennummer von der Reederei zugeordnet. Größe, Aufteilung und Einrichtung können innerhalb derselben Kategorie voneinander abweichen. Die Abbildung ist nur repräsentativ.

Balkonkabine

Die modern und stilvoll ausgestattete Balkonkabine ist ca. 20 m² groß.

Ausstattung:

- 1 Doppelbett (kann auf Wunsch in 2 Einzelbetten verwandelt werden).
- Balkon mit Sitzmöbeln
- Sofa (teilweise als Bett arrangierbar)
- Bad mit Whirlpool-Badewanne, WC und Haartrockner
- Bademantel und Frotteeslipper
- Sat-TV
- Telefon
- Safe
- Zubereitungsmöglichkeit für Kaffee und Tee
- Minibar/Kühlschrank
- Klimaanlage (individuell regulierbar)

Die maximale Belegung beträgt 3 Personen (auf Anfrage).

Reiseveranstalter ist die COMPASS Kreuzfahrten GmbH. Es gelten die AGB der COMPASS Kreuzfahrten GmbH vorab einsehbar unter: www.compass-kreuzfahrten.de

COMPASS Kreuzfahrten GmbH
Königswinterer Straße 37
53227 Bonn

info@compassmail.de
0228 - 71 00 28 99

www.compass-kreuzfahrten.de

Hinweis

Als Extra erhalten alle Gäste einer Balkonkabine einen Willkommensgruß mit Obstteller, eine Flasche Wein und Wasser. Bei einer Garantiekabine wird Ihnen die Kabinennummer von der Reederei zugeordnet. Größe, Aufteilung und Einrichtung können innerhalb derselben Kategorie voneinander abweichen. Die Abbildung ist nur repräsentativ.

Restaurant & Bar

- Waterfront Restaurant (internationale Küche / inklusive)
- Fusion (europäisch-asiatische Küche / inklusive)
- Waterfront Mediterranean (mediterrane Küche / inklusive)
- Club Bistro (Buffetrestaurant / inklusive)

Reiseveranstalter ist die COMPASS Kreuzfahrten GmbH. Es gelten die AGB der COMPASS Kreuzfahrten GmbH vorab einsehbar unter: www.compass-kreuzfahrten.de

COMPASS Kreuzfahrten GmbH
Königswinterer Straße 37
53227 Bonn

info@compassmail.de
0228 - 71 00 28 99

www.compass-kreuzfahrten.de

- Afresco Grill (Inklusive)
- The Grill (Steakhaus-Restaurant / nicht inklusive)

In den sechs Restaurants der VASO Da GAMA können Sie in ungezwungener Atmosphäre eine ehrliche Aussicht auf das Wasser genießen. Bei freier Platz- und Essenszeitwahl werden Ihnen Köstlichkeiten aus der mediterranen und fernöstlichen Küche serviert. In den Waterfront Restaurants und dem Fusion-Restaurant erwartet Sie eine ideenreiche Speisekarte mit internationalen Klassikern und neuen Food-Trends. Das stylische Club-Bistro nimmt Sie mit auf eine Geschmacksreise mit verschiedenen Live-Coaching-Stationen. Für den kleinen Appetit befindet sich auf dem Lido Deck direkt in der Nähe des Pools Alfresco Grill. Ein besonderes Erlebnis in intimer Atmosphäre bietet Ihnen das Restaurant The Grill mit echten Steakhouse-Köstlichkeiten.

In den insgesamt acht Bars, Cafés und Lounges an Bord genießen Sie Drinks der Spitzenklasse in der zum Getränk passenden Ambiente und finden schnell Anschluss an Ihre Mitreisende.

Unterhaltung an Bord

Entertainment und Shows dürfen auf keiner Kreuzfahrt fehlen! An Bord der VASCO DA GAMA wird Ihnen zahlreiche Unterhaltungsmöglichkeiten geboten. So finden Sie auf dem obersten Deck die weitläufige Aussichtslounge Dome mit beeindruckendem Blick über das Meer. Durch ihre Größe bietet die Aussichtslounge den Gästen genügend Platz zur freien Entfaltung. Ob gemütliches Beisammen sein oder für etwas Ruhe mit einem guten Buch, seien Sie sich sicher Sie finden im Dome einen Platz für Ihre Bedürfnisse. Am Abend verwandelt sich die Aussichtslounge in eine Diskothek, in dem Sie die Nacht zum Tag machen können. Das Theater Hollywood bring beste Unterhaltung an Bord. Das Theater an Bord der VASCO DA GAMA erstreckt sich über zwei Decks. Hier wird den Gästen von bordeigenem

Reiseveranstalter ist die COMPASS Kreuzfahrten GmbH. Es gelten die AGB der COMPASS Kreuzfahrten GmbH vorab einsehbar unter: www.compass-kreuzfahrten.de

COMPASS Kreuzfahrten GmbH
Königswinterer Straße 37
53227 Bonn

info@compassmail.de
0228 - 71 00 28 99

www.compass-kreuzfahrten.de

Show-Ensemble jeden Abend Musik, Theateraufführungen und Artistik auf hohem Niveau geboten. Auch in den verschiedenen Bars können Sie sich auf Live-Musik freuen und den Abend entspannt ausklingen lassen. Das imposante Atrium lädt auf drei Decks zum Schlendern und Shoppen ein. Wer mehr über die Ziele der Reise erfahren möchte, kann in den unterhaltsamen und informativen Vorträgen von landeskundlichen Lektoren seinen Erfahrungsschatz erweitern und Fragen stellen. Im Casino und Katen-Spielzimmer können Sie ihr Glück herausfordern. Des Weiteren befindet sich noch ein Kino und eine Bibliothek an Bord.

Wellness und Fitness

Sie sind auf der Suche nach Entspannung und Erholung, dann besuchen Sie den großzügigen Wellnessbereich mit einer Damen- und einer Herrensauna, sowie einem Dampfbad und einem Aromatherapie-Dampfbad. Nach dem Schwitzen lässt es sich auf den beheizten Ruheliegen und einem kleinen Pool herrlich relaxen. Zudem wird eine breite Auswahl an Massagen und Anwendungen angeboten, die Körper und Geist wieder zu neuen Kräften verhelfen.

Sportbegeisterte kommen auf der VASCO DA GAMA im Fitnesscenter auf Ihre Kosten. Auf dem obersten Deck gelegen, kann man an seinen Fitnesszielen arbeiten und genießt dabei den Kapitänsblick auf das Meer. Außerdem bieten ein Joggingparcours, ein Tennisplatz sowie ein Basketball- und Sportfeld für Abwechslung.

Technische Daten

Reiseveranstalter ist die COMPASS Kreuzfahrten GmbH. Es gelten die AGB der COMPASS Kreuzfahrten GmbH vorab einsehbar unter: www.compass-kreuzfahrten.de

COMPASS Kreuzfahrten GmbH
Königswinterer Straße 37
53227 Bonn

info@compassmail.de
0228 - 71 00 28 99

www.compass-kreuzfahrten.de

Ihr Schiff	VASCO DA GAMA
Jungfernfahrt	199,3
Umbau / Renovierung	2015 / 2017& 2021
Länge / Breite	219,21 m / 30,8 m
Tiefgang	ca. 7,72 m
Tonnage	55.877 BRT
Geschwindigkeit	ca. 20,3 kn
Decks / Passagierdecks	12 / 9
Aufzüge	8
Passagiere / Kabinen	1.000 / 550
Besatzung	ca. 550
Strom-Spannung	220 V
Sprache an Bord	Deutsch, Englisch
Bordwährung	Euro
Zahlungsmöglichkeit	Zahlung an Bord erfolgt über ein Bordkonto. Bezahlung EC-Karte, VISA, MasterCard
Bars & Lounges / Restaurants	8 / 6
Swimmingpool(s) / Whirlpool(s)	2 / 2
Sport	Pilates, Fitnesscenter, Darts, Schwimmen und Wassergymnastik, Paddle-Tennis, Volleyballfeld, Basketballplatz, Sportplatz, Joggingparcours, Yoga
Wellness	Aromatherapie, Friseur, Kosmetikanwendungen, Maniküre/Pediküre, Beautyanwendungen, Massage, Wellness & SPA-Bereich, Ruheecke, Sauna, Dampfbad
Unterhaltung	Live-Cooking, Konzertsaal, Tanzfläche/Bühne, Shows, Live-Shows, Bordprogramme, Vorträge, Live-Musik, Diskothek/Nachtclub, Theater
Kinder	Kinderland ab 3 Jahren, Kinderprogramme, Spielbereich innen und außen, Kinderclub
Sonstiges	Leseraum, Liegestühle, W-LAN, Promenade, Bordfotograf, Fotogalerie, Bügelservice, Konferenzcenter, Wäscherei, Bibliothek
Hinweis	Einige Einrichtungen oder Dienstleistungen sind gegen Gebühr. Irrtümer vorbehalten.

Reisebestimmungen für deutsche Staatsbürger

Für diese Reise benötigen Sie einen noch 6 Monate über Reiseende hinaus gültigen Reisepass. Alle visumfreie Reisende (inkl. Kinder und Babys) müssen für der Einreise ins Vereinigte Königreich ab dem

Reiseveranstalter ist die COMPASS Kreuzfahrten GmbH. Es gelten die AGB der COMPASS Kreuzfahrten GmbH vorab einsehbar unter: www.compass-kreuzfahrten.de

COMPASS Kreuzfahrten GmbH
Königswinterer Straße 37
53227 Bonn

info@compassmail.de
0228 - 71 00 28 99

www.compass-kreuzfahrten.de

02. April 2025 eine kostenpflichtige elektronische Reisegenehmigung (ETA) beantragen. Die ETA kann über die UK ETA-App oder auf der offiziellen Internetseite der Regierung beantragt werden. Die Kosten belaufen sich auf £ 16 pro Antrag. Da die Bearbeitungszeit ca. 3 Tage beträgt, empfehlen wir Ihnen, diese spätestens 72 h vor Abreise anzufordern. Der Nachweis wird entweder in gedruckter oder digitaler Form beim Check-in erforderlich sein. Bitte beachten Sie, dass sich Einreisebestimmungen ständig ändern können. Aktuelle Informationen finden Sie auf der Internetseite des des Auswärtigen Amts. Staatsangehörige anderer Länder wenden sich bitte an die zuständige Botschaft.

Termine & Preise

Anreisetag	Kabinenkategorie	p.Person
20.10. - 07.11.2025		**ab 2.999,- €**
Verfügbar	2-Bett Aussen/Fenster vorne De	3.139,— €
Ausgebucht	Außen/Fenster Einzelbel. (vorn	3.449,— €
Ausgebucht	Außen/Fenster Einzelbel. (vorn	3.401,— €
Verfügbar	2-Bett Aussen/Balkon(vorne/ach	4.179,— €
Verfügbar	2-Bett Aussen/Balkon Deck 9/10	4.379,— €
Verfügbar	2-Bett Aussen/Fenster (vorne/a	2.999,— €

Reiseveranstalter ist die COMPASS Kreuzfahrten GmbH. Es gelten die AGB der COMPASS Kreuzfahrten GmbH vorab einsehbar unter: www.compass-kreuzfahrten.de