COMPASS Kreuzfahrten GmbH
Königswinterer Straße 37
53227 Bonn

info@compassmail.de
0228 - 71 00 28 99

www.compass-kreuzfahrten.de

Dieses Dokument wurde am 16.06.2025 um 00:19 Uhr maschinell erstellt.
Link zum Onlineangebot

Westliches Mittelmeer ab/an Barcelona

8-tägige Kreuzfahrt mit MSC World Europa

Reisenummer: MWE003

- Schiff mit LNG-Antrieb und fortschrittlichem Abwasseraufbereitungssystem an Bord
- Metropolen des Mittelmeers erkunden
- Innovatives Schiff mit Autoscooter an Bord

Termin 31.10.2025, 7-Nächte, Verpflegungsart: Vollpension, Innenkabine Fantastica untere mit 2 Personen

---

Preis pro Person ab:

949,— €

Reisebeschreibung

Erkunden Sie das Mittelmeer mit der innovativen MSC World Europa von MSC Cruises. Sie ist das erste mit Flüssigerdgas betriebene Schiff der Flotte und verfügt über ein Abwasseraufbereitungssystem der

 Reiseveranstalter ist die COMPASS Kreuzfahrten GmbH. Es gelten die AGB der COMPASS Kreuzfahrten GmbH vorab einsehbar unter: www.compass-kreuzfahrten.de

COMPASS Kreuzfahrten GmbH
Königswinterer Straße 37
53227 Bonn

info@compassmail.de
0228 - 71 00 28 99

www.compass-kreuzfahrten.de

neuesten Generation sowie weitere Technologien, die die Umweltbelastung reduzieren. Ganz ohne Bedenken können Sie somit die facettenreichen Metropolen im Mittelmeer bereisen und die Besonderheiten dieser wunderschönen Städte kennenlernen. In Barcelona lädt die Rambla zum Schlendern ein. Am nächsten Tage bestaunen Sie bereits das Wahrzeichen Marseilles, den Notre-Dame. In Genuas Altstadt wartet eine Vielzahl an einzigartigen Sehenswürdigkeiten auf Sie. Nutzen Sie in Neapel die Gelegenheit, die Ausgrabungsstätte Pompeji zu besuchen. In Messina ist die Kathedrale ein beliebtes Ausflugsziel und in Valletta warten unzählige historische Stätten auf Sie, bevor Ihre Reise nach einem erholsamen Tag auf See wieder in Barcelona endet.

Reiseverlauf

COMPASS Kreuzfahrten GmbH
Königswinterer Straße 37
53227 Bonn

info@compassmail.de
0228 - 71 00 28 99

www.compass-kreuzfahrten.de

Tag	Datum	Ort	Ankunft	Abfahrt
1. Tag		Barcelona, Spanien	18:00 Uhr	Uhr
Individuelle Anreise nach Barcelona und Einschiffung auf Ihr Premiumschiff MSC World Europa.				
2. Tag		Marseille, Frankreich	18:00 Uhr	07:00 Uhr
3. Tag		Genua, Italien	16:00 Uhr	08:00 Uhr
4. Tag		Neapel, Italien	20:00 Uhr	13:00 Uhr
5. Tag		Messina - Taormina, Sizilien - Italien	18:00 Uhr	09:00 Uhr
6. Tag		La Valletta, Malta	17:00 Uhr	08:00 Uhr
7. Tag		Erholung auf See,	Uhr	Uhr
Genießen Sie den Tag auf See und nutzen Sie das attraktive Bordprogramm.				
1. Tag		Barcelona, Spanien	Uhr	08:00 Uhr
Ankunft in Barcelona am Morgen. Nach dem Frühstück Ausschiffung von Ihrem Premiumschiff MSC World Europa und individuelle Heimreise.				

Leistungen zur Reise:

Inklusivleistungen

- Kreuzfahrt gemäß Reiseverlauf
- 7x Übernachtung in der gebuchten Kabinenkategorie
- Vollpension (bis zu 5 Mahlzeiten tägl.)
- Alle Hafengebühren, Gepäcktransport an Bord
- Nutzung zahlreicher Bordeinrichtungen
- Shows und Unterhaltungsprogramm
- Deutschsprachiger Gästeservice
- Hotel Servicegebühr im Wert 84,- € pro Person

Ihre Verpflegung an Bord

Die Vollpension an Bord beinhaltet bis zu 5 Mahlzeiten täglich (Frühstück, Mittagessen, Nachmittagskaffee, Tee und Gebäck, Abendessen und spätabendliche Mahlzeiten). Sie beginnt mit dem Abendessen am Einschiffungstag und endet mit dem Frühstück am Ausschiffungstag.

Wunschleistungen

Doppelkabinen zur Alleinbelegung auf Anfrage mit 100% Zuschlag

COMPASS Kreuzfahrten GmbH
Königswinterer Straße 37
53227 Bonn

info@compassmail.de
0228 - 71 00 28 99

www.compass-kreuzfahrten.de

Getränkepakete pro Person

- **All-Inclusive Getränkepaket Alkoholfrei:** 26,- € pro Nacht
- **All-Inclusive Getränkepaket Easy:** 40,- € pro Nacht
- **All-Inclusive Getränkepaket Easy Plus:** 54,- € pro Nacht
- **All-Inclusive Getränkepaket Premium Extra:** 75,- € pro Nacht

Das Getränkepaket muss jeweils von allen Gästen, die gemeinsam in einer Kabine reisen, vorab gebucht werden (für alle minderjährigen Gäste muss das alkoholfreie Paket erworben werden, nur telefonisch). Die alkoholischen Getränkepakete können für max. 15 alkoholische Getränke pro Tag genutzt werden. Die Bar Service-Gebühr ist in allen Paketen bereits enthalt.

All-Inclusive Getränkepaket Alkoholfrei: Mocktails und Wellness-Cocktails, Erfrischungsgetränke, Fruchtsäfte, Stilles und kohlensäurehaltiges Wasser, Kaffeespezialitäten, Soft-Serve-Eiscreme.

All-Inclusive Getränkepaket Easy: Klassische Cocktails und Mixed Drinks mit Hausspirituosen, Hauswein, Hausbier und alkoholfreie Getränke, Kaffee und Tee, Softdrinks und Mocktails, Stilles und kohlensäurehaltiges Wasser.

All-Inclusive Getränkepaket Easy Plus: Klassische Cocktails und Mixed Drinks, Wein im Glas einschließlich Schaumwein, Getränk des Tages, Fassbier, Craft-Bier und alkoholfreie Biere, Fruchtsäfte, Erfrischungsgetränke, Kaffeespezialitäten und Mocktails, Wasser mit und ohne Kohlensäure.

All-Inclusive Getränkepaket Premium Extra: Premium-Marken-Spirituosen, Liköre, Wein und Champagner (Glasweise), Hochwertige Cocktails und alle alkoholfreien Getränke einschließlich Biere und Cocktails, Bier vom Fass und aus der Flasche, Kaffeespezialitäten, Tee und heiße Schokolade, Fruchtsäfte und Smoothies, Softdrinks, Stilles und kohlensäurehaltiges Wasser.

Anreise mit dem PKW

Cruise Terminal Barcelona: Muelle de Adosado / Parken am TERMINAL E (30 Minuten Fußweg zum Terminal A). Parken am WTC, vor dem Muelle Adosado (der Kreuzfahrtbus bringt die Gäste zum Terminal). WTC WORLD TRADE CENTER BARCELONA - SHUTTLE Parking (externer Dienstleister): Moll de Barcelona s/n,Ostgebäude, 1. OG - 08039, Barcelona Tel: +34 93 508 80 62 / E-Mail: aparcament@wtcbarcelona.es Überdachter Parkplatz

MSC Parking ist bis zu 48 Stunden vor Abfahrt der Kreuzfahrt online buchbar. Buchungen nach Ablauf der 48-Stunden-Frist können direkt bei MSC Parking vorgenommen werden. Bei Vorlage Ihrer Kreuzfahrtdokumente gelten die gleichen ermäßigten Tarife: PKW 87,- € (Vorbehaltlich Änderung).

Anreise mit der Bahn

 Reiseveranstalter ist die COMPASS Kreuzfahrten GmbH. Es gelten die AGB der COMPASS Kreuzfahrten GmbH vorab einsehbar unter: www.compass-kreuzfahrten.de

COMPASS Kreuzfahrten GmbH
Königswinterer Straße 37
53227 Bonn

info@compassmail.de
0228 - 71 00 28 99

www.compass-kreuzfahrten.de

Barcelona Sants Bahnhof ist etwa 6 km vom Hafen entfernt. Es gibt eine gute Taxi- und Busverbindung.

Anreise mit dem Flugzeug

So kann man den Flughafen von Barcelona erreichen: 15 km Fahrt mit dem Auto. Es gibt keine direkte Busverbindung zwischen dem Flughafen von Barcelona und dem Hafen

Zusätzliche Kosten

- Versicherungen
- An-/Abreise
- Ausflüge (im Internet oder an Bord buchbar, MSC)
- persönliche Ausgaben (Getränke etc.)

MSC World Europa

COMPASS Kreuzfahrten GmbH
Königswinterer Straße 37
53227 Bonn

info@compassmail.de
0228 - 71 00 28 99

www.compass-kreuzfahrten.de

Alles, was das Herz begehrt.

An Bord der MSC World Europa, welche erst im Jahr 2022 fertiggestellt wurde, reisen Sie komfortabel und innovativ, so können viele schöne Urlaubserlebnisse sammeln. Zu den Innovationen zählen z. B. der umweltschonende LNG-Gasantrieb, sowie weitere Technologien, die die Umweltbelastung durch das Schiff reduzieren. Die MSC World Europa ist das erste Schiff der MSC Cruises Flotte mit dieser Technik. Genießen Sie an Bord die Vielzahl von Sport- und Wellnessmöglichkeiten. Erleben Sie ein kulinarisches Angebot, in dreizehn verschiedenen Restaurants. Für ausreichend Entertainment für Groß und Klein ist ebenfalls gesorgt, von Kids Area über Aquapark bis hin zu dem Zen-Pool nur für Erwachsene. Ein besonderes Highlight ist die „The Venom Drop @ The Spiral“ eine Trockenrutsche, die 11 Decks hoch ist. Verpassen Sie nicht die Gelegenheit, die drei verschiedenen Biersorten zu kosten, die an Bord auf See aus Meerwasser gebraut werden.

Innenkabine

Die ca. 15 m² großen Innenkabinen befinden sich an verschiedenen Positionen des Schiffes und bestechen durch ihre stilvolle und komfortable Ausstattung.

Ausstattung:

- Doppelbett, das zu zwei Einzelbetten umgewandelt werden kann (auf Anfrage)
- Badezimmer mit Dusche, WC und Föhn
- interaktives TV
- Telefon
- Safe
- Klimaanlage
- Minibar
- großer Kleiderschrank
- WLAN (gegen Gebühr)

 Reiseveranstalter ist die COMPASS Kreuzfahrten GmbH. Es gelten die AGB der COMPASS Kreuzfahrten GmbH vorab einsehbar unter: www.compass-kreuzfahrten.de

COMPASS Kreuzfahrten GmbH
Königswinterer Straße 37
53227 Bonn

info@compassmail.de
0228 - 71 00 28 99

www.compass-kreuzfahrten.de

Hinweis:

Bei einer Garantiekabine wird Ihnen die Kabinennummer von der Reederei zugeordnet. Größe, Aufteilung und Einrichtung können innerhalb derselben Kategorie voneinander abweichen. Die Abbildung ist nur repräsentativ.

Meerblickkabine

Die ca. 15 – 16 m² großen Außenkabinen befinden sich an verschiedenen Positionen des Schiffes und bestechen durch ihre stilvolle und komfortable Ausstattung. Einige Kabinen haben eine absenkbare Fensterfront.

Ausstattung:

- Fenster mit Meerblick
- Doppelbett, das zu zwei Einzelbetten umgewandelt werden kann
- Badezimmer mit Dusche, WC und Föhn
- interaktives TV
- Telefon
- Safe
- Klimaanlage
- Minibar
- WLAN (gegen Gebühr)
- Kleiderschrank
- Einige Kabinen haben eine absenkbare Fensterfront

 Reiseveranstalter ist die COMPASS Kreuzfahrten GmbH. Es gelten die AGB der COMPASS Kreuzfahrten GmbH vorab einsehbar unter: www.compass-kreuzfahrten.de

COMPASS Kreuzfahrten GmbH
Königswinterer Straße 37
53227 Bonn

info@compassmail.de
0228 - 71 00 28 99

www.compass-kreuzfahrten.de

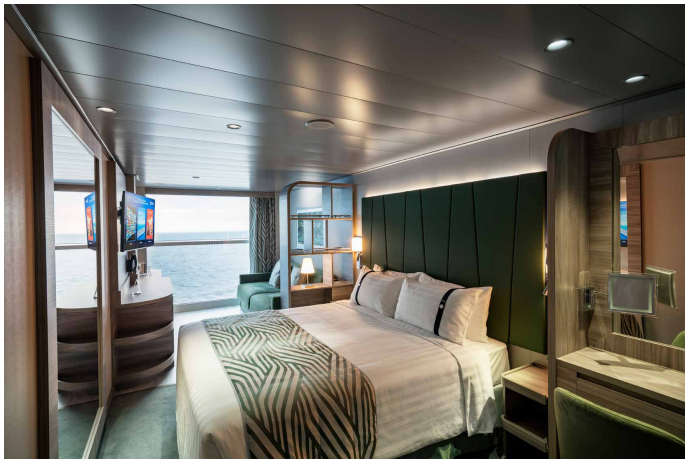

Hinweis:

Bei den Außenkabinen kann es teilweise zu eingeschränkter Sicht kommen. Bei einer Garantiekabine wird Ihnen die Kabinennummer von der Reederei zugeordnet. Größe, Aufteilung und Einrichtung können innerhalb derselben Kategorie voneinander abweichen. Die Abbildung ist nur repräsentativ.

Balkonkabine

Die ca. 17m² großen Balkonkabine befinden auf unterschiedlichen Decks und bestechen durch ihre stilvolle und komfortable Ausstattung. Es gibt eine Sitzecke mit Sofa. Die Balkone sind ca. 3 – 8 m² groß und sind mit Tisch und Stühlen ausgestattet.

Ausstattung:

- Privater Balkon ca. 3-8m² groß, mit Sitzgelegenheiten und Meerblick/Promenadenblick (teilweise Sichtbeschränkt)
- Doppelbett, das zu zwei Einzelbetten umgewandelt werden kann
- Sitzecke mit Sofa
- Badezimmer mit Dusche, WC und Föhn
- interaktives TV
- Telefon
- Safe
- Klimaanlage
- Minibar
- WLAN (gegen Gebühr)
- Kleiderschrank

COMPASS Kreuzfahrten GmbH
Königswinterer Straße 37
53227 Bonn

info@compassmail.de
0228 - 71 00 28 99

www.compass-kreuzfahrten.de

Hinweis:

Bei den Außenkabinen kann es teilweise zu eingeschränkter Sicht kommen. Bei einer Garantiekabine wird Ihnen die Kabinennummer von der Reederei zugeordnet. Größe, Aufteilung und Einrichtung können innerhalb derselben Kategorie voneinander abweichen. Die Abbildung ist nur repräsentativ.

Suiten

Auf dem Schiff gibt es unterschiedliche Suiten, die in Größe und Ausstattung variieren.

Ausstattung:

- Teilweise Privater Balkon ca. 3-8m² groß, mit Sitzgelegenheiten und Meerblick/Promenadenblick (teilweise Sichtbeschränkt)
- Doppelbett, das zu zwei Einzelbetten umgewandelt werden kann
- Sitzecke mit Sofa
- Badezimmer mit Dusche, WC und Föhn
- interaktives TV
- Telefon
- Safe
- Klimaanlage
- Minibar
- WLAN (gegen Gebühr)
- Kleiderschrank

 Reiseveranstalter ist die COMPASS Kreuzfahrten GmbH. Es gelten die AGB der COMPASS Kreuzfahrten GmbH vorab einsehbar unter: www.compass-kreuzfahrten.de

COMPASS Kreuzfahrten GmbH
Königswinterer Straße 37
53227 Bonn

info@compassmail.de
0228 - 71 00 28 99

www.compass-kreuzfahrten.de

Hinweis:

Bei den Außenkabinen kann es teilweise zu eingeschränkter Sicht kommen. Bei einer Garantiekabine wird Ihnen die Kabinennummer von der Reederei zugeordnet. Größe, Aufteilung und Einrichtung können innerhalb derselben Kategorie voneinander abweichen. Die Abbildung ist nur repräsentativ.

Ihre Erlebniswelten für die perfekte Kreuzfahrt

Erlebniswelt Bella

Erleben Sie eine Traumreise mit Menschen, die das Meer besser kennen als irgendjemand sonst. Die Preiskategorie „Bella“ bietet Komfort an Bord eines eleganten, modernen Kreuzfahrtschiffs zu einem erstklassigen Preis-Leistungs-Verhältnis.

Ihre Vorteile:

- Große Auswahl an hervorragender Küche in den À-la-carte-Restaurants mit Service am Platz und am Buffet
- Theatervorstellung im Broadway-Stil und abwechslungsreiche Konzerte
- Unbegrenzte Nutzung des Poolbereichs, Fitnesscenter und kostenfreie Nutzung aller Open-Air Sportanlagen
- Umfangreiches Freizeit- und Unterhaltungsprogramm
- 5 verschiedene Kinderclubs mit altersgerechten Veranstaltungen für Kinder und Teenager

Erlebniswelt Fantastica

Die mediterrane Lebensart erwartet Sie auf einer Kreuzfahrt, bei der Komfort und Flexibilität großgeschrieben werden. Die Erlebniswelt „Fantastica“ bietet zu den Vorzügen der Erlebniswelt „Bella“

Reiseveranstalter ist die COMPASS Kreuzfahrten GmbH. Es gelten die AGB der COMPASS Kreuzfahrten GmbH vorab einsehbar unter: www.compass-kreuzfahrten.de

COMPASS Kreuzfahrten GmbH
Königswinterer Straße 37
53227 Bonn

info@compassmail.de
0228 - 71 00 28 99

www.compass-kreuzfahrten.de

folgende zusätzliche Privilegien.

Ihre Vorteile:

- Priorität bei der Wahl der Tischzeit zum Abendessen (frühe oder späte Tischzeit)
- Auf Wunsch kostenloses kontinentales Frühstück auf der Kabine

Erlebniswelt Aurea

Für alle Kreuzfahrtgäste, die rundum verwöhnt werden möchten und Entspannung für Körper und Geist suchen, ist die Erlebniswelt „Aurea“ genau das Richtige. Neben allen Vorzügen der Erlebniswelten „Bella“ und „Fantastica“ steht im Fokus der Erlebniswelt „Aurea“ die Erholung.

Ihre Vorteile:

- Kostenfreier Zutritt zum exklusiven TOP-Sonnendeck
- Freier Zugang zum Thermalbereich (nur für Erwachsene)
- Bademantel und Hausschuhe in jeder Kabine
- Premium-Kabinen auf den höheren Decks
- Gelegenheit das Abendessen zu einer selbst gewählten Zeit in einem separaten Teil des Restaurants einzunehmen
- Priority Check-In und Gepäcktransport bei der Einschiffung in MSC-Heimathäfen
- Willkommenspaket (Prosecco und Schokolade)

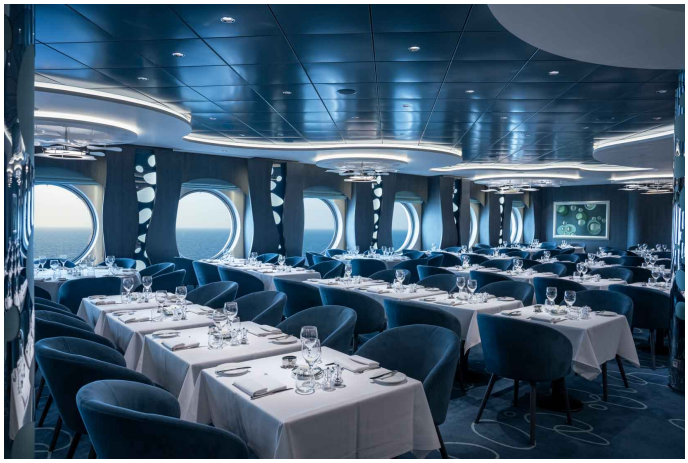

Restaurant & Bars

- Esagono Restaurant (Hauptrestaurant/Inklusive)

Reiseveranstalter ist die COMPASS Kreuzfahrten GmbH. Es gelten die AGB der COMPASS Kreuzfahrten GmbH vorab einsehbar unter: www.compass-kreuzfahrten.de

COMPASS Kreuzfahrten GmbH
Königswinterer Straße 37
53227 Bonn

info@compassmail.de
0228 - 71 00 28 99

www.compass-kreuzfahrten.de

- Hexagon Restaurant (Hauptrestaurant/Inklusive)
- La Foglia Restaurant (Hauptrestaurant/Inklusive)
- Bubbles Restaurant (Hauptrestaurant/Inklusive)
- Luna Park Pizza & Burger (Buffetrestaurant/Inklusive)
- Il Mercato Buffet (Buffetrestaurant/ Inklusive)
- La Brasserie Buffet (Buffetrestaurant/ Inklusive)
- Chef's Garden Kitchen - Greenhouse Restaurant (Spezialitätenrestaurant) Nicht Inklusive
- La Pescaderia (Fischrestaurant) Nicht Inklusive
- Butcher’s Cut Steakhouse (Steakhaus) Nicht Inklusive
- Kaito Teppanyaki & Sushi Bar (Teppanyaki) Nicht Inklusive
- Hola! Tacos & Cantina (Mexikanisches Restaurant) Nicht Inklusive
- Chocolate Shop Jean Philippe Maury (Desserts) Nicht Inklusive
- Masters of the Sea Pub (Snacks) Nicht Inklusive
- Les Dunes Restaurant (Spezialitätenrestaurant für Aurea Gäste/ Inklusive)
- MSC Yacht Club (Spezialitätenrestaurant (nur für Yacht Club Gäste Inklusive)

Genießen Sie auch kulinarische Highlights in dreizehn verschiedenen Restaurants. Diese bieten eine große Auswahl von Snacks bis zu exquisiten Gerichten. Wählen Sie in Buffet-Restaurants und Hauptrestaurants zwischen verschiedenen leckeren Speisen. In Spezialitäten-Restaurants können sie sorgfältig ausgesuchte Speisen und Tischservice genießen. Viele der Restaurants haben ein bestimmtes Thema und präsentieren Ihnen jeweils eine bestimmte Essenskultur oder ein Motto - z.B. "Butcher's Cut Restaurant" oder "Kaito Teppanyaki" (mit asiatischen Spezialitäten). Wer es etwas legerer mag, für den ist "Luna Park Pizza & Burger" der richtige Ort.

Zudem können Sie zu so gut wie jeder Tageszeit eine der zahlreichen Bars aufsuchen. Einen Tee schlürfen, im "Raj Polo Tea House" oder auch einen Cocktail genießen, in der "Elixir Mixologx Bar" - da ist für jeden Geschmack etwas dabei.

Reiseveranstalter ist die COMPASS Kreuzfahrten GmbH. Es gelten die AGB der COMPASS Kreuzfahrten GmbH vorab einsehbar unter: www.compass-kreuzfahrten.de

COMPASS Kreuzfahrten GmbH
Königswinterer Straße 37
53227 Bonn

info@compassmail.de
0228 - 71 00 28 99

www.compass-kreuzfahrten.de

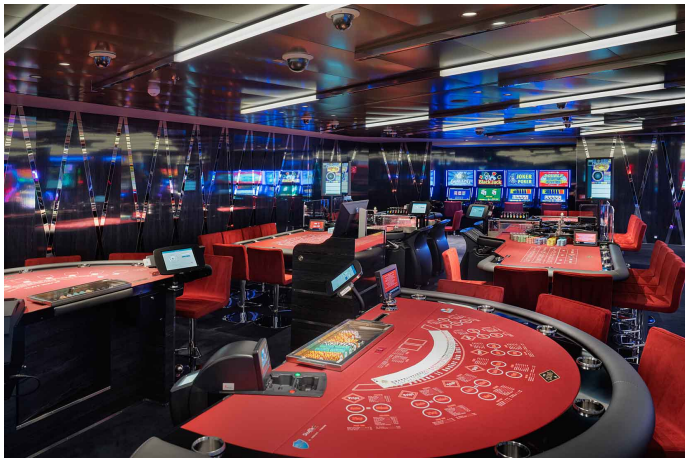

Unterhaltung an Bord

Ein besonderer Ort für Veranstaltungen ist das Luna Park Studio, dass sich bestens für verschiedene Ereignisse umwandeln lässt, dabei bietet es 300 Sitzplätze. Die Innenpromenade ist ein besonderer Platz, der durch sein edles Interior besticht - nicht außer Acht zu lassen ist auch die Panorama Lounge, die eine atemberaubende Aussicht bietet, während man es sich in einem der vielen Sessel gemütlich machen kann. Wer lieber klotzt statt kleckert, für den ist das breit aufgestellte Casino sicherlich einen Besuch wert.

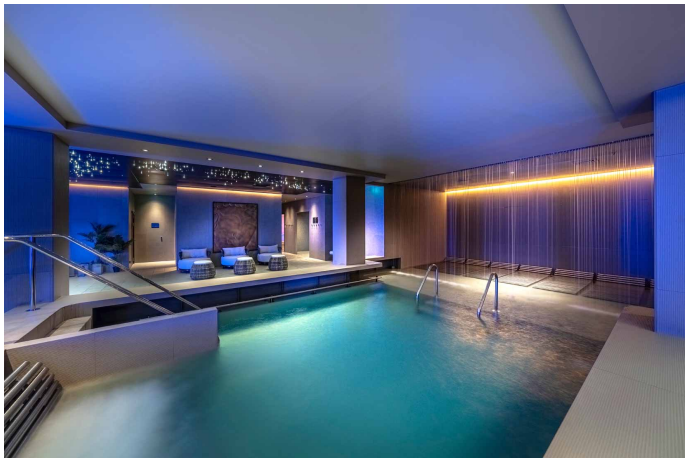

Wellness & Fitness

Die garantierte Erholung bietet das große Angebot an Wellness & Fitness - mit 7 Pools und 13 Whirlpools haben Sie die perfekte Auswahl. Wer in Ruhe entspannen möchte, für den gibt es den Zen

Reiseveranstalter ist die COMPASS Kreuzfahrten GmbH. Es gelten die AGB der COMPASS Kreuzfahrten GmbH vorab einsehbar unter: www.compass-kreuzfahrten.de

COMPASS Kreuzfahrten GmbH
Königswinterer Straße 37
53227 Bonn

info@compassmail.de
0228 - 71 00 28 99

www.compass-kreuzfahrten.de

Pool, der nur den erwachsenen Gästen vorbehalten ist. Auch der Oasis Pool ist - wie im Namen steht - eine Wohlfühloase für jedermann. Lassen Sie die Seele baumeln und genießen Sie etwas "Me-Time".

Für ein bisschen mehr Action steht Ihnen ein Aqua Park zur Verfügung oder eine 11 Decks lange Rutsche, die "The Venom Drop @ The spiral" genannt wird - Adrenalin vorprogrammiert. Für die, die gerne aktiv im Urlaub sind, bietet das Schiff ein modernes Fitnesscenter, in dem Sie an verschiedenen Trainingsgeräten Ihre Kraft und/oder Ausdauer auf ein neues Level steigern können. Oder nutzen Sie die angebotenen Fitnesskurse, um unter professioneller Aufsicht gemeinsam mit anderen Gästen an Ihren Fitnesszielen zu arbeiten.

Technische Daten

Ihr Schiff	MSC World Europa
Jungfernfahrt	2022
Länge / Breite	333 m / 47 m
Tiefgang	68 m
Tonnage	215.863 BRT
Geschwindigkeit	22,7 kn
Decks / Passagierdecks	21 / 16
Passagiere /Kabinen	6.762 / 2.626
Besatzung	2.138
Strom-Spannung	110 V / 230 V
Sprache an Bord	Englisch / deutschsprachiger Gästeservice
Zahlungsmöglichkeiten an Bord	Bargeld, Kreditkarte (MasterCard / VISA / American Express) und EC-Karten
Bordwährung	Euro
Bars & Lounges / Restaurants	19 / 13
Swimmingpool(s) / Whirlpool(s)	7 / 13
Sport	Sportplatz, Fitnesscenter, Fitnesskurse, Aqua Park, Jogging-Parcours, Fussballplatz, Fitnesscenter, Fitnesskurse, Volleyballfeld, Squash, Basketballplatz, Tennisplatz, Jogging-Parcours
Wellness	Spa, Sauna, Pools, Schneeraum, Solarium, Akkupunktur, Erlebnisduschen
Unterhaltung	Autoscooter, Aqua Park, Shows, Bordprogramme, „The Venom Drop @ The Spiral", 5D-Kino, Abendunterhaltung, Bord-DJ, Formel-1-Simulator, Wasserpark, Wasserrutsche, Minigolf, Spielautomaten, Spielkonsolen, Casino

Reiseveranstalter ist die COMPASS Kreuzfahrten GmbH. Es gelten die AGB der COMPASS Kreuzfahrten GmbH vorab einsehbar unter: www.compass-kreuzfahrten.de

COMPASS Kreuzfahrten GmbH
Königswinterer Straße 37
53227 Bonn

info@compassmail.de
0228 - 71 00 28 99

www.compass-kreuzfahrten.de

Kinder	Kids Club
Sonstiges	Souveniershop, Einkaufsmeile, Juwelier, Boutique, Hospital
Hinweis	Einige Einrichtungen oder Dienstleistungen sind gegen Gebühr. Irrtürmer vorbehalten

Weitere Informationen

Bordsprachen:

- Italienisch
- Englisch
- Französisch
- Spanisch
- Deutsch (Menükarten, wichtige Durchsagen, Ausflugsprogramm usw.).

Schiffs- und Freizeiteinrichtungen teilweise gegen Gebühr.

Online Registrierung

Bitte beachten Sie, dass bei dieser Reise eine online Registrierung auf der Homepage von MSC ab 30 Tagen vor Abreise nötig, um einen reibungslosen Ablauf bei der Einschiffung zu gewährleisten (MSC Buchungsnummer erhalten Sie mit den Buchungsunterlagen).

Der **MSC Voyager Clubrabatt** ist nicht anwendbar. Garantiekabinen; die Kabinennummer erhalten Sie mit den Reiseunterlagen.

Servicegebühr

Während Ihrer Kreuzfahrt treffen Sie Mitarbeiter auf dem gesamten Schiff, die Ihnen exzellenten Service bieten. Sie werden von ebenso vielen Mitarbeitern und Crewmitgliedern unterstützt, die hart hinter den Kulissen arbeiten, um sicherzustellen, dass Sie jeden Moment an Bord genießen. Die Hotel-Servicegebühr ist obligatorisch und bereits im Gesamt-Reisepreis inkludiert.

Diese Reise ist für **Gäste mit eingeschränkter Mobilität** nur bedingt zu empfehlen. Bitte kontaktieren Sie uns vor Buchung, damit wir bestmöglich auf Ihre Bedürfnisse eingehen können.

Reisebestimmung für deutsche Staatsbürger

Reiseveranstalter ist die COMPASS Kreuzfahrten GmbH. Es gelten die AGB der COMPASS Kreuzfahrten GmbH vorab einsehbar unter: www.compass-kreuzfahrten.de

COMPASS Kreuzfahrten GmbH
Königswinterer Straße 37
53227 Bonn

info@compassmail.de
0228 - 71 00 28 99

www.compass-kreuzfahrten.de

Für diese Reise benötigen Sie einen noch mindestens 6 Monate über das Reiseende hinaus gültigen Personalausweis oder Reisepass. Bitte beachten Sie, dass sich Einreisebestimmungen ständig ändern können. Aktuelle Informationen finden Sie auf der Internetseite des Auswärtigen Amts. Staatsbürger anderer Nationen wenden sich bitte an die zuständige Botschaft.

Termine & Preise

Anreisetag	Kabinenkategorie	p.Person
05.09. - 12.09.2025		**ab 1.199,- €**
Verfügbar	Balkon Fantastica obere Decks	1.799,— €
Verfügbar	Innenkabine Fantastica mittler	1.249,— €
Verfügbar	Innenkabine Fantastica untere	1.199,— €
Verfügbar	Yacht Club Deluxe Suite	3.699,— €
10.10. - 17.10.2025		**ab 999,- €**
Verfügbar	Balkon Bella tlw.Sichtbehinder	1.299,— €
Verfügbar	Balkon Fantastica mittlere Dec	1.449,— €
Verfügbar	Balkon Fantastica obere Decks	1.469,— €
Verfügbar	Balkon Fantastica untere Decks	1.399,— €
Verfügbar	Innenkabine Bella	999,— €
Verfügbar	Innenkabine Fantastica mittler	1.099,— €
Verfügbar	Innenkabine Fantastica untere	1.079,— €
Verfügbar	Yacht Club Deluxe Suite	3.399,— €
17.10. - 24.10.2025		**ab 999,- €**
Verfügbar	Balkon Fantastica mittlere Dec	1.379,— €
Verfügbar	Balkon Fantastica obere Decks	1.399,— €
Verfügbar	Balkon Fantastica untere Decks	1.349,— €
Verfügbar	Innenkabine Fantastica mittler	1.029,— €
Verfügbar	Innenkabine Fantastica untere	999,— €
Verfügbar	Yacht Club Deluxe Suite	3.399,— €
24.10. - 31.10.2025		**ab 999,- €**
Verfügbar	Balkon Bella tlw.Sichtbehinder	1.399,— €
Verfügbar	Balkon Fantastica mittlere Dec	1.499,— €
Verfügbar	Balkon Fantastica obere Decks	1.549,— €

Reiseveranstalter ist die COMPASS Kreuzfahrten GmbH. Es gelten die AGB der COMPASS Kreuzfahrten GmbH vorab einsehbar unter: www.compass-kreuzfahrten.de

COMPASS Kreuzfahrten GmbH
Königswinterer Straße 37
53227 Bonn

info@compassmail.de
0228 - 71 00 28 99

www.compass-kreuzfahrten.de

Verfügbar	Balkon Fantastica untere Decks	1.479,— €
Verfügbar	Innenkabine Fantastica mittler	1.049,— €
Verfügbar	Innenkabine Fantastica untere	999,— €
Verfügbar	Yacht Club Deluxe Suite	3.299,— €
31.10. - 07.11.2025		**ab 949,- €**
Verfügbar	Balkon Bella tlw.Sichtbehinder	1.199,— €
Verfügbar	Balkon Fantastica mittlere Dec	1.329,— €
Verfügbar	Balkon Fantastica obere Decks	1.349,— €
Verfügbar	Balkon Fantastica untere Decks	1.299,— €
Verfügbar	Innenkabine Fantastica mittler	969,— €
Verfügbar	Innenkabine Fantastica untere	949,— €
Verfügbar	Yacht Club Deluxe Suite	3.249,— €

Reiseveranstalter ist die COMPASS Kreuzfahrten GmbH. Es gelten die AGB der COMPASS Kreuzfahrten GmbH vorab einsehbar unter: www.compass-kreuzfahrten.de