COMPASS Kreuzfahrten GmbH
Königswinterer Straße 37
53227 Bonn

info@compassmail.de
0228 - 71 00 28 99

www.compass-kreuzfahrten.de

Dieses Dokument wurde am 21.07.2025 um 23:59 Uhr maschinell erstellt.
Link zum Onlineangebot

# Silvester auf MS COMPASS EMPRESS feiern - 2026

## 7-tägige Flusskreuzfahrt mit MS COMPASS EMPRESS

**Reisenummer:** CEM013

- COMPASS All-Inclusive Verpflegung
- Silvester in Wien
- Neujahrsbrunch an Bord

Termin 27.12.2026, 6-Nächte, Verpflegungsart: All Inclusive, Unterdeckkabine Spezial mit 2 Personen

Preis pro Person ab:

# 1.249,— €

## Reisebeschreibung

Kommen Sie an Bord von MS COMPASS EMPRESS und erleben Sie die Kulturmetropole Wien zum Jahreswechsel. Beginnen Sie Ihre Reise in der malerischen „Dreiflüssestadt“ Passau. Bevor Sie sich auf das Schiff begeben, können Sie einen Spaziergang durch die historische Altstadt unternehmen und den berühmten Stephansdom besichtigen. Von Passau aus erreichen Sie zunächst Dürnstein, welches umgeben von Weinbergen in der malerischen Wachau-Region liegt. Als nächstes erreichen Sie Budapest, die Hauptstadt Ungarns, die von der Donau in zwei Teile geteilt wird, in Buda und Pest. Bestaunen Sie das beeindruckende Parlament und die Fischerbastei und schlendern Sie über die

COMPASS Kreuzfahrten GmbH
Königswinterer Straße 37
53227 Bonn

info@compassmail.de
0228 - 71 00 28 99

www.compass-kreuzfahrten.de

Kettenbrücke, die beide Stadtteile verbindet. Ihr nächster Halt ist Wien. Lassen Sie sich in der österreichischen Hauptstadt von den zahlreichen Sehenswürdigkeiten wie z. B. der prachtvollen Hofburg und dem Schloss Schönbrunn verzaubern. Beginnen Sie das neue Jahr in dieser kulturell wertvollen Stadt, bevor es Sie zurück nach Passau führt, wo Sie Ihre Heimreise antreten.

---

## Reiseverlauf

| Tag | Datum | Ort | Ankunft | Abfahrt |
|---|---|---|---|---|
| 1. Tag | 27.12.2026 | Passau, Deutschland | 16:00 Uhr | Uhr |

COMPASS Kreuzfahrten GmbH
Königswinterer Straße 37
53227 Bonn

info@compassmail.de
0228 - 71 00 28 99

www.compass-kreuzfahrten.de

Nach Ihrer individuellen Anreise begrüßen wir Sie in Passau an Bord von MS COMPASS EMPRESS. Dort heißt Sie die Crew mit einem Begrüßungsgetränk herzlich willkommen. Um 16:00 Uhr legt das Schiff ab und macht sich auf den Weg Richtung Weißenkirchen.

| | | | | |
|---|---|---|---|---|
| 2. Tag | 28.12.2026 | Weißenkirchen, Österreich | 13:00 Uhr | 08:00 Uhr |

Ein idyllischer Halt am Rande des Zirbitzkogels: Der ruige Ort Weißkirchen zeigt sich in verschneitem Winterkleid, umgeben von glitzernden Hügeln und klarer Winterluft. Genießen Sie einen kurzen Landgang durch die stimmungsvolle Ortsmitte mit ihrer festlichen Beleuchtung, der barocken Kirche und gemütlichen Gasthäusern – ein besinnlicher Stopp inmitten der steirischen Winterlandschaft. Alternativ können Sie bei einem Ausflug nach Dürnstein mehr über dessen historische Burgruine, die Stiftkirche und das Kremser-Tor, dem Eingangspunkt der Altstadt, erfahren. Zum späten Mittag zurück an Bord durchqueren Sie das Tullner Becken und das Schiff fährt Richtung Budapest.

| | | | | |
|---|---|---|---|---|
| 3. Tag | 29.12.2026 | Budapest, Ungarn | Uhr | 13:00 Uhr |

Budapest, die „Königin der Donau“, zeigt sich im Winter von ihrer eleganten, ruhigen Seite. Schon bei der Einfahrt in die Stadt genießen Sie vom Sonnendeck aus den imposanten Blick auf das ungarische Parlament, die Kettenbrücke und das Burgenviertel – eingerahmt von frostigem Morgenlicht oder stimmungsvoller Abendbeleuchtung. Am Vormittag bietet sich eine Stadtrundgang an, die Sie zu den wichtigsten Sehenswürdigkeiten führt: dem Heldenplatz, der Fischerbastei, dem Burgpalast und natürlich zur prachtvollen Andrássy-Straße. Die Stadt ist festlich geschmückt, und überall duftet es nach süßem Gebäck, gerösteten Maroni und heißem Glühwein. Ein Aufenthalt, der Geschichte, Architektur und ungarische Lebensart auf zauberhafte Weise vereint – besonders im Winter, wenn die Stadt in ein sanftes Licht getaucht ist.

| | | | | |
|---|---|---|---|---|
| 4. Tag | 30.12.2026 | Budapest - Flusstag, Ungarn | 08:00 Uhr | Uhr |

Am Morgen nimmt die MS COMPASS EMPRESS Abschied von Budapest. Während Sie in aller Ruhe frühstücken, gleitet die eindrucksvolle Stadtsilhouette langsam vorbei – ein letzter, stimmungsvoller Blick auf die „Perle der Donau“. Der Tag an Bord gehört ganz Ihnen: Entspannen Sie im stilvollen Ambiente des Schiffes, gönnen Sie sich Bewegung im Fitnessraum, schmökern Sie in aller Ruhe in der Bibliothek oder lassen Sie sich mit einem raffinierten Cocktail an der Bar verwöhnen. Ob aktiv oder entspannt – gestalten Sie diesen Reisetag ganz nach Ihren Wünschen.

| | | | | |
|---|---|---|---|---|
| 5. Tag | 31.12.2026 | Wien, Österreich | Uhr | 08:00 Uhr |

Am letzten Tag des Jahres begrüßt Sie Wien mit winterlichem Charme und festlicher Stimmung. Majestätische Bauten wie die Hofburg, der Stephansdom und das Schloss Schönbrunn zeigen sich im sanften Licht des Dezembers – die Stadt strahlt Ruhe, Eleganz und Vorfreude aus. Genießen Sie den Tag: Spazieren Sie durch die historische Innenstadt, besuchen Sie ein traditionelles Kaffeehaus oder lassen Sie sich vom Zauber der Silvesterdekoration und Musik auf den Plätzen mitreißen. Am Abend kehren Sie zurück an Bord der COMPASS EMPRESS, wo Sie ein festliches Dinner, stimmungsvolle Musik und ein unvergesslicher Jahreswechsel auf dem Wasser erwarten. Prosit Neujahr – mit Blick auf das funkelnde Wien!

| | | | | |
|---|---|---|---|---|
| 6. Tag | 01.01.2027 | Wien - Flusstag, Österreich | 05:00 Uhr | Uhr |

Starten Sie ins Neue Jahr mit einem ausgiebigen Frühstück im eleganten Restaurant, während der Blick auf die winterlichen Flusslandschaften an Ihnen vorbeizieht. Lassen Sie sich an Bord verwöhnen und genießen Sie die Annehmlichkeiten des Schiffes. Vielleicht möchten Sie sich mit einer entspannenden Massage verwöhnen lassen oder sich bei einer heißen Tasse Kakao auf dem Sonnendeck in die winterliche Stille vertiefen. Der Abend klingt in der Lounge mit Live-Musik aus – ein perfekter Abschluss einer unvergesslichen Reise an Bord der COMPASS EMPRESS.

| | | | | |
|---|---|---|---|---|
| 7. Tag | 02.01.2027 | Passau, Deutschland | Uhr | 10:00 Uhr |

Die Ausschiffung erfolgt heute nach dem Frühstück und Sie treten Ihre individuelle Heimreise an.

## Leistungen zur Reise:

### Inklusivleistungen

- Flusskreuzfahrt gemäß Reiseverlauf mit MS COMPASS EMPRESS

 Reiseveranstalter ist die COMPASS Kreuzfahrten GmbH. Es gelten die AGB der COMPASS Kreuzfahrten GmbH vorab einsehbar unter: www.compass-kreuzfahrten.de

COMPASS Kreuzfahrten GmbH
Königswinterer Straße 37
53227 Bonn

info@compassmail.de
0228 - 71 00 28 99

www.compass-kreuzfahrten.de

- 6x Übernachtung in der gebuchten Außenkabinenkategorie
- COMPASS All-Inclusive Verpflegung
- Willkommens-Drink am Einschiffungstag
- Gala-Dinner inklusive Abschiedsgetränk
- Deutschsprachige Reiseleitung
- Benutzung zahlreicher Bordeinrichtungen
- Teilnahme an allen Bordveranstaltungen
- Gepäckservice bei Ein- und Ausschiffung
- Alle Hafentaxen und Schleusengebühren
- Einschiffungs- Ausschiffungs- und Hafengebühren

## Ihre Verpflegung an Bord: COMPASS All-Inclusive Verpflegung

Ihre Tage starten mit einem reichhaltigen Frühstücksbuffet, am Mittag erwartet Sie ein mehrgängiges Mittagessen und abends verwöhnen wir Sie mit genussvollen 4-Gang-Menüs. Mittag- und Abendessen werden an Ihrem Platz im Restaurant serviert. Darüber hinaus werden Sie, je nach Tagesablauf und Ausflügen, mit Kaffee und Kuchen am Nachmittag und einem Mitternachtssnack verwöhnt (Bitte informieren Sie uns frühzeitig über Nahrungsunverträglichkeiten bzw. spezielle Ernährungsbedürfnisse wie Diäten oder vegetarische Kost). Darüber hinaus bieten wir Ihnen Getränke in einem umfangreichen COMPASS-All-Inclusive Getränkepaket an (09:00 - 24:00 Uhr). Es beinhaltet Kaffee, Tee, Espresso, Cappuccino, heißer Kakao, Wasser, Softdrinks, Säfte, Bier vom Fass und ausgewählte Biere aus der Flasche, Holländische Schnäpse (wie Genever), Hauswein (Rot, Weiß und Rosé), Port, Sherry, Wermut. Ausschank glasweise. Täglich eine Flasche Wasser in der Kabine. Auf jeder unserer Kreuzfahrten erwartet Sie ein Kapitänssektempfang sowie ein Galadinner mit Abschiedsgetränk.

## Wunschleistungen

**Überdacht PKW-Stellplatz in Passau** inklusive Transfer zum Schiff und zurück 94,- €
Anmeldung und Informationen bekommen Sie in der Reisebestätigung. Preise Stand Mai 2025 - Preisänderungen vorbehalten.

**Zug zum Schiff** ab allen deutschen DB-Bahnhöfen inklusive ICE-Nutzung (ohne Transfer Bahnhof-Schiff)

| | **01.11.2026 - 31.10.2027** |
|---|---|
| **Spartarif** | |
| 2. Klasse Hin- **oder** Rückfahrt | 69,- € |
| 1. Klasse Hin- **oder** Rückfahrt | 109,- € |
| **Flextarif** | |
| 2. Klasse Hin- **oder** Rückfahrt | 99,- € |
| 1. Klasse Hin- **oder** Rückfahrt | 159,- € |

 Reiseveranstalter ist die COMPASS Kreuzfahrten GmbH. Es gelten die AGB der COMPASS Kreuzfahrten GmbH vorab einsehbar unter: www.compass-kreuzfahrten.de

COMPASS Kreuzfahrten GmbH
Königswinterer Straße 37
53227 Bonn

info@compassmail.de
0228 - 71 00 28 99

www.compass-kreuzfahrten.de

Nähere Informationen zu den DB-Tarifen und Ticket-Konditionen finden Sie hier.

**Übernachtung am Ein- oder Ausschiffungshafen**
Wir machen gemeinsam mit unserem Partner Animod Ihre An- und Abreise zum echten Wohlfühl-Erlebnis. Mit exklusiv vergünstigten Hotelübernachtungen sorgen wir dafür, dass Ihre Reise von Anfang an erholsam und stressfrei ist.

Hotel finden

**Gepäckservice**

Sie möchten ganz entspannt auf Kreuzfahrt gehen, ohne Ihre schweren Koffer zu tragen? Unser Partner **TEFRA – Mein Gepäckservice** hat genau das Richtige für Sie! TEFRA holt Ihr Gepäck direkt vor Ihrer Haustür ab und bringt es zu Ihrem Kreuzfahrtschiff und nach der Reise wieder zurück zu Ihnen nach Hause. Nähere Informationen finden Sie unter Service auf unsere Hompage.

## Zusätzliche Kosten

- An- und Abreise
- Parkgebühren
- Ausgaben des persönlichen Bedarfs
- Versicherungen
- Trinkgelder
- Ausflüge

 Reiseveranstalter ist die COMPASS Kreuzfahrten GmbH. Es gelten die AGB der COMPASS Kreuzfahrten GmbH vorab einsehbar unter: www.compass-kreuzfahrten.de

COMPASS Kreuzfahrten GmbH
Königswinterer Straße 37
53227 Bonn

info@compassmail.de
0228 - 71 00 28 99

www.compass-kreuzfahrten.de

## MS COMPASS EMPRESS

### Die Donau klassisch erleben

Das 110 m lange Premium-Boutique-Flussschiff COMPASS EMPRESS bietet Platz für 130 Passagiere und belebt nostalgische Erinnerungen an elegante Flusskreuzfahrten. Von den tiefen und schönen Juweltönen bis hin zum kosmopolitischen Ambiente, alles an ihr ist mit außergewöhnlicher Aufmerksamkeit entworfen, um Ihre Sinne zu fesseln. Ganz gleich, ob Sie die aufwändige Küche im Restaurant im Stile der eleganten New Yorker Jazz- und Supper Clubs oder die fantastische Aussicht auf die herrliche europäische Landschaft vom Panorama-Sonnendeck genießen möchten, die Gäste sind stets vom Luxus und Stil überzeugt. Die Panorama-Lounge mit fantastischem Rundum-Ausblick lädt bei jeder Wetterlage zum Verweilen ein. Im Außenbereich des Bugs befinden sich überdachte, windgeschützte Sitzgelegenheiten. Die stilvolle und großzügige Rezeption mit Lobby verfügt über einen kleinen Bord-Shop. Das großzügige „Haupt-Restaurant“ sorgt für kulinarische Genüsse auf Ihrer Flusskreuzfahrt entlang der Donau. Für Sportliebhaber gibt es einen modernen Fitnessbereich mit Ausblick. Das einladende Sonnendeck mit Liegestühlen und Sonnensegel wird Ihnen erholsame

COMPASS Kreuzfahrten GmbH
Königswinterer Straße 37
53227 Bonn

info@compassmail.de
0228 - 71 00 28 99

www.compass-kreuzfahrten.de

Momente ermöglichen. Auf dem vorderen Sonnendeck haben Sie einen kleinen Bereich mit Loungesesseln; hier können Sie auch bei niedrigen Brücken draußen verweilen. Alle Passagierdecks sind bequem mit dem Fahrstuhl erreichbar. W-LAN steht Ihnen gegen Gebühr zur Verfügung.

COMPASS EMPRESS Video-Impression

## Unterdeck Spezial & Unterdeck Standard

Die 2-Bett-Außenkabinen auf dem Unterdeck sind komfortabel eingerichtet und mit einer Größe von ca. 14 m² einladend groß.

**Ausstattung:**

- 2 Einzelbetten (zusammenstellbar zum Doppelbett)
- 2 Fenster (nicht zu öffnen)
- Dusche/WC, Haartrockner
- TV
- Telefon
- Safe
- Individuell regulierbarer Klimaanlage

## Hinweis

Die Kabinen Unterdeck Spezial sind identisch zu den Kabinen Unterdeck Standard, unterscheidet sich jedoch von der Lage. In der Unterdeck Spezial kann es eventuell zu Geräuschbeeinträchtigungen

COMPASS Kreuzfahrten GmbH
Königswinterer Straße 37
53227 Bonn

info@compassmail.de
0228 - 71 00 28 99

www.compass-kreuzfahrten.de

kommen. Bei einer Garantiekabine wird Ihnen die Kabinennummer von der Reederei zugeordnet. Größe, Aufteilung und Einrichtung können innerhalb derselben Kategorie voneinander abweichen. Die Abbildung ist nur repräsentativ.

## Hauptdeck vorne & Hauptdeck Standard

Die 2-Bett-Außenkabinen auf dem Hauptdeck sind komfortabel eingerichtet und mit einer Größe von ca. 14 m² einladend groß.

**Ausstattung:**

- 2 Einzelbetten (zusammenstellbar zum Doppelbett)
- 2 Fenster (nicht zu öffnen)
- Dusche/WC, Haartrockner
- TV
- Telefon
- Safe
- Individuell regulierbarer Klimaanlage

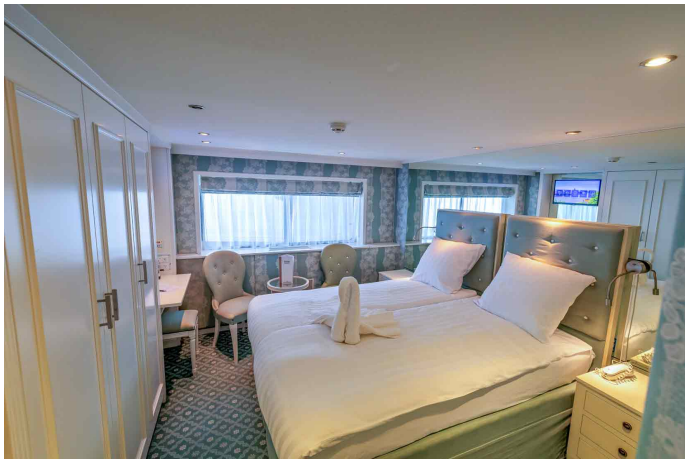

## Hinweis

Die Kabinen Hauptdeck vorne sind identisch zu den Kabinen Hauptdeck Standard, unterscheidet sich jedoch von der Lage. Bei einer Garantiekabine wird Ihnen die Kabinennummer von der Reederei zugeordnet. Größe, Aufteilung und Einrichtung können innerhalb derselben Kategorie voneinander abweichen. Die Abbildung ist nur repräsentativ.

COMPASS Kreuzfahrten GmbH
Königswinterer Straße 37
53227 Bonn

info@compassmail.de
0228 - 71 00 28 99

www.compass-kreuzfahrten.de

## Mitteldeck Superior

Die 2-Bett-Außenkabinen auf dem Mitteldeck sind komfortabel eingerichtet und mit einer Größe von ca. 14 m² einladend groß.

**Ausstattung:**

- 2 Einzelbetten (zusammenstellbar zum Doppelbett)
- 2 Fenster, können geöffnet werden
- Dusche/WC, Haartrockner
- TV
- Telefon
- Safe
- Individuell regulierbarer Klimaanlage

Bei einer Garantiekabine wird Ihnen die Kabinennummer von der Reederei zugeordnet. Größe, Aufteilung und Einrichtung können innerhalb derselben Kategorie voneinander abweichen. Die Abbildung ist nur repräsentativ.

## Oberdeck Deluxe (französischer Balkon)

Die 2-Bett-Außenkabinen auf dem Oberdeck sind komfortabel eingerichtet und mit einer Größe von ca. 14 m² einladend groß.

**Ausstattung:**

 Reiseveranstalter ist die COMPASS Kreuzfahrten GmbH. Es gelten die AGB der COMPASS Kreuzfahrten GmbH vorab einsehbar unter: www.compass-kreuzfahrten.de

COMPASS Kreuzfahrten GmbH
Königswinterer Straße 37
53227 Bonn

info@compassmail.de
0228 - 71 00 28 99

www.compass-kreuzfahrten.de

- 2 Einzelbetten (zusammenstellbar zum Doppelbett)
- Französischer Balkon
- Dusche/WC, Haartrockner
- TV
- Telefon
- Safe
- Individuell regulierbarer Klimaanlage

Bei einer Garantiekabine wird Ihnen die Kabinennummer von der Reederei zugeordnet. Größe, Aufteilung und Einrichtung können innerhalb derselben Kategorie voneinander abweichen. Die Abbildung ist nur repräsentativ.

## Oberdeck Suite (französischer Balkon)

Die vier Suiten auf dem Oberdeck sind komfortabel eingerichtet und mit einer Größe von ca. 20 m² einladend groß.

**Ausstattung:**

- 2 Einzelbetten (zusammenstellbar zum Doppelbett)
- Französischer Balkon
- Dusche/WC, Haartrockner
- TV
- Telefon
- Safe


Reiseveranstalter ist die COMPASS Kreuzfahrten GmbH. Es gelten die AGB der COMPASS Kreuzfahrten GmbH vorab einsehbar unter: www.compass-kreuzfahrten.de

COMPASS Kreuzfahrten GmbH
Königswinterer Straße 37
53227 Bonn

info@compassmail.de
0228 - 71 00 28 99

www.compass-kreuzfahrten.de

- Individuell regulierbarer Klimaanlage

Bei einer Garantiekabine wird Ihnen die Kabinennummer von der Reederei zugeordnet. Größe, Aufteilung und Einrichtung können innerhalb derselben Kategorie voneinander abweichen. Die Abbildung ist nur repräsentativ.

## MS COMPASS EMPRESS Deckplan

PDF - MS COMPASS EMPRESS

## Restaurants & Bars


Reiseveranstalter ist die COMPASS Kreuzfahrten GmbH. Es gelten die AGB der COMPASS Kreuzfahrten GmbH vorab einsehbar unter: www.compass-kreuzfahrten.de

COMPASS Kreuzfahrten GmbH
Königswinterer Straße 37
53227 Bonn

info@compassmail.de
0228 - 71 00 28 99

www.compass-kreuzfahrten.de

Im bordeigenen Panorama-Restaurant der COMPASS EMPRESS dinieren Sie bei herrlicher Aussicht auf die Flusslandschaft. Mit dem im Reisepreis bereits enthaltenen COMPASS All Inclusive Verpflegung verwöhnen wir Sie mit kulinarischen Hochgenüssen. Ihre Tage starten mit einem reichhaltigen Frühstücksbuffet, am Mittag erwartet Sie ein mehrgängiges Mittagessen und abends verwöhnen wir Sie mit genussvollen 4-Gang-Menüs. Mittag- und Abendessen werden an Ihrem Platz im Restaurant serviert. Darüber hinaus werden Sie, je nach Tagesablauf und Ausflügen, mit Kaffee und Kuchen am Nachmittag und einem Mitternachtssnack verwöhnt.

Der Panorama-Salon mit Bar ist auch ein Treffpunkt, um mit anderen Gästen ins Gespräch zu kommen. Einen ruhigen Platz mit Ihrem Getränk finden Sie auch auf dem Sonnendeck mit herrlicher Aussicht auf die vorbeiziehende Natur. Durch das umfangreiche COMPASS All Inclusive Getränkepaket können Sie zu den Mahlzeiten und in der Bar aus einer vielfältigen Getränkekarte ohne zusätzliche Kosten bestellen. Es beinhaltet die Hausweine, Bier vom Fass, ausgewählte Flaschenbiere, alkoholfreies Bier, Softdrinks wie Cola, Limonade, Mineralwasser, Säfte sowie Kaffee und Tee. Jede unserer Kreuzfahrten beinhaltet einen Kapitänssektempfang und ein Kapitäns-Dinner mit festlichem Menü.

## Bordleben und Unterhaltung

Auch am Abend ist an Bord für Abwechslung gesorgt. Der Bordmusiker begleitet Sie am Nachmittag und am Abend in der Panorama-Lounge und unsere deutsche Reiseleitung organisiert für Sie Quiz- und Themenabende.

### Allgemeine Informationen

Die Atmosphäre an Bord ist sportlich-elegant. Tagsüber sind Sie in gepflegter, legerer Freizeitkleidung gut gekleidet, am Abend und vor allem zum Kapitänsabend ist eine elegantere Garderobe gerne


Reiseveranstalter ist die COMPASS Kreuzfahrten GmbH. Es gelten die AGB der COMPASS Kreuzfahrten GmbH vorab einsehbar unter: www.compass-kreuzfahrten.de

COMPASS Kreuzfahrten GmbH
Königswinterer Straße 37
53227 Bonn

info@compassmail.de
0228 - 71 00 28 99

www.compass-kreuzfahrten.de

gesehen; Abendgarderobe ist jedoch nicht nötig. Die Sprache an Bord ist Deutsch, die Währung der Euro und selbstverständlich akzeptieren wir Girocards sowie VISA/MasterCard-Kreditkarten (Ausnahme für die Bezahlung der Ausflüge). Das Rauchen ist an Bord nur in den dafür gekennzeichneten Bereichen auf dem Sonnendeck gestattet.

## Technische Daten

| | |
|---|---|
| Ihr Schiff | COMPASS EMPRESS |
| Jungfernfahrt | 2001 |
| Renovierung | 2015 & 2024 |
| Länge / Breite | 110 m / 11,40 m |
| Tiefgang | 1,7 m |
| Antrieb | Dieselmechanisch |
| Decks / Passagierdecks | 4 / 2,5 (Ermöglicht den Aufenthalt im vorderen Außenbereich bei Unterfahrt von niedrigen Brücken) |
| Fahrstuhl bzw. Treppenlift | Alle Decks sind durch Fahrstuhl oder Treppenlift erreichbar |
| Passagiere /Kabinen | 130 / 65 |
| Strom-Spannung | 220 V |
| Sprache an Bord | Deutsch & Deutschsprachiger Gästeservice |
| Zahlungsmöglichkeiten an Bord | EC-Karte, VISA, MasterCard |
| Bordwährung | Euro |
| Bars & Lounges / Restaurants | 1 / 1 |
| Unterhaltung | Live-Musik, Tanzabende, Quizabende, Themenabende |
| Sonstiges | Sonnendeck, Sonnensegel, Liegestühle, Sitzgruppen, Bibliothek, WLAN |
| Hinweis | Einige Einrichtungen oder Dienstleistungen (z. B. Massageanwendungen) sind gegen Gebühr. Irrtümer vorbehalten. |

## Weitere Informationen

Die **Bordsprache** ist Deutsch und als Währung gilt der Euro. Selbstverständlich akzeptieren wir Girocards sowie VISA-/MasterCard-Kreditkarten (Ausnahme für die Bezahlung der Ausflüge).


Reiseveranstalter ist die COMPASS Kreuzfahrten GmbH. Es gelten die AGB der COMPASS Kreuzfahrten GmbH vorab einsehbar unter: www.compass-kreuzfahrten.de

COMPASS Kreuzfahrten GmbH
Königswinterer Straße 37
53227 Bonn

info@compassmail.de
0228 - 71 00 28 99

www.compass-kreuzfahrten.de

**Unsere Ausflüge** sind optional und an Bord buchbar. Dort werden Sie auch über das genau Programm informiert.

Das **Rauchen** ist an Bord in den dafür gekennzeichneten Bereichen auf dem Sonnendeck gestattet.

**Mindestteilnehmerzahl** 90 Personen. Bei Nichterreichen werden wir Sie bis spätestens 30 Tage vor Reiseantritt kontaktieren und Ihnen ein Alternativangebot unterbreiten.

**Garantiekabinen**, Ihre Kabinennummer erhalten Sie mit den Reiseunterlagen.

**Fahrplan- und Programmänderungen** vorbehalten. Sollte z. B. wegen Niedrig- oder Hochwasser, Schlechtwetter etc. eine Strecke nicht befahren werden können, behält sich der Kapitän das Recht vor, die Route zu Ihrer Sicherheit zu ändern.

**Schiffs- und Freizeiteinrichtungen** teilweise gegen Gebühr.

Während der Fahrt mit einem Stahlschiff sind im ganzen Schiff Geräusche und Aggregate wie Generatoren, Klimaanlagen etc. zu hören - man sagt: „Das Schiff spricht mit seinem Kapitän“. Dies liegt in der Natur der Sache und muss bei einer Schifffahrt berücksichtigt und in Kauf genommen werden. Das Sonnendeck kann aus Sicherheitsgründen zeitweise gesperrt werden, wenn das Schiff auf Strecken mit niedrigen Brücken sowie bei Schleusen unterwegs ist.

## Reisebestimmungen für deutsche Staatsbürger

Für diese Reise benötigen Sie einen über das Reiseende hinaus gültigen Personalausweis oder Reisepass. Bitte beachten Sie, dass sich Einreisebestimmungen ständig ändern können. Aktuelle Informationen auf der Internetseite des Auswärtigen Amts. Staatsangehörige anderer Länder wenden sich bitte an die zuständige Botschaft.

## Termine & Preise

| Anreisetag | Kabinenkategorie | p.Person |
|---|---|---|
| **27.12. - 02.01.2027** | | **ab 1.249,- €** |
| Verfügbar | Hauptdeckkabine zur Alleinbele | 2.519,— € |
| Verfügbar | Hauptdeckkabine Standard | 1.399,— € |
| Verfügbar | Hauptdeckkabine vorne | 1.349,— € |


Reiseveranstalter ist die COMPASS Kreuzfahrten GmbH. Es gelten die AGB der COMPASS Kreuzfahrten GmbH vorab einsehbar unter: www.compass-kreuzfahrten.de

COMPASS Kreuzfahrten GmbH
Königswinterer Straße 37
53227 Bonn

info@compassmail.de
0228 - 71 00 28 99

www.compass-kreuzfahrten.de

| | | |
|---|---|---|
| Verfügbar | Mitteldeckkabine Superior Einz | 2.609,— € |
| Verfügbar | Mitteldeckkabine Superior | 1.449,— € |
| Verfügbar | Oberdeckkabine Deluxe Einzel | 2.789,— € |
| Verfügbar | Oberdeckkabine Deluxe | 1.549,— € |
| Verfügbar | Oberdeck Suite | 1.749,— € |
| Verfügbar | Unterdeckkabine Standard | 1.299,— € |
| Verfügbar | Unterdeckkabine Spezial | 1.249,— € |


Reiseveranstalter ist die COMPASS Kreuzfahrten GmbH. Es gelten die AGB der COMPASS Kreuzfahrten GmbH vorab einsehbar unter: www.compass-kreuzfahrten.de