COMPASS Kreuzfahrten GmbH
Königswinterer Straße 37
53227 Bonn

info@compassmail.de
0228 - 71 00 28 99

www.compass-kreuzfahrten.de

Dieses Dokument wurde am 09.07.2025 um 16:07 Uhr maschinell erstellt.
Link zum Onlineangebot

Die spektakulären Weinberge des Douro-Tals

8-tägige Kreuzfahrt mit der DOURO QUEEN

Reisenummer: NDQ001

- Dourotal – UNESCO-Weltkulturerbe
- Die Heimat des Portweins hautnah erleben
- Ausflug nach Pinhão mit Mittagessen in einer traditionellen Quinta inklusive

Termin 19.03.2026, 7-Nächte, Verpflegungsart: Vollpension, Hauptdeckkabine achtern/vorn mit 2 Personen

---

Preis pro Person ab:

949,— €

Reisebeschreibung

Begeben Sie sich auf eine unvergessliche Flussreise durch das malerische Dourotal – eine der ältesten Weinanbauregionen Europas und UNESCO-Weltkulturerbe. Gehen Sie an Bord der DOURO QUEEN und erleben Sie eine Flusskreuzfahrt voller Genuss, Entspannung und landschaftlicher Höhepunkte.

COMPASS Kreuzfahrten GmbH
Königswinterer Straße 37
53227 Bonn

info@compassmail.de
0228 - 71 00 28 99

www.compass-kreuzfahrten.de

Zwischen dem lebendigen Porto und den ruhigen Ufern von Régua, Pinhão und Barca d'Alva entfaltet sich die ganze Schönheit Nordportugals. Malerische Weinterrassen, charmante Dörfer und traditionsreiche Kulturschätze begleiten Sie auf Ihrer Reise.

Reiseverlauf

Tag	Datum	Ort	Ankunft	Abfahrt
1. Tag		Porto, Portugal	Uhr	Uhr
Ihre Reise beginnt in Porto, der charmanten Küstenstadt am Atlantik. Nach Ihrer individuellen Ankunft erfolgt die Einschiffung auf der DOURO QUEEN. Nutzen Sie die erste Gelegenheit, um Ihr schwimmendes Hotel kennenzulernen und die Atmosphäre an Bord zu genießen. Am Abend				

COMPASS Kreuzfahrten GmbH
Königswinterer Straße 37
53227 Bonn

info@compassmail.de
0228 - 71 00 28 99

www.compass-kreuzfahrten.de

werden Sie bei einem Begrüßungsdinner willkommen geheißen.

2. Tag	Porto - Caldas de Aregos, Portugal	14:30 Uhr	19:00 Uhr

Am Morgen haben Sie noch etwas Zeit, Porto näher zu erkunden. Entdecken Sie die Altstadt mit ihren farbenfrohen Häusern und unternehmen Sie einen Ausflug zu einem traditionellen Weingut (optional). Erfahren Sie mehr über die Herstellung des berühmten Portweins – eine Kostprobe darf natürlich nicht fehlen! Danach legt Ihr Schiff ab. Genießen Sie die vorbeiziehende Landschaft des Douro-Tals vom Sonnendeck aus, während die DOURO QUEEN Kurs auf Caldas de Aregos nimmt, ein beschaulicher Kurort, der für seine heißen Thermalquellen bekannt ist.

3. Tag	Caldas de Aregos - Pinhão, Portugal	07:00 Uhr	11:00 Uhr

Während Sie in Ruhe frühstücken, bringt Sie Ihr Schiff bereits zum nächsten Höhepunkt auf Ihrer Reise. Heute erreichen Sie Pinhão, mitten im Herzen des berühmten Weinanbaugebiets Alto Douro gelegen. Die Region ist UNESCO-Weltkulturerbe. Nach einem Spaziergang durch das kleine Städtchen mit Besuch des azulejo-geschmückten Bahnhofs erwartet Sie eine Quinta – ein traditionelles Weingut – mit regionalem Mittagessen. Dieser Ausflug ist bereits im Reisepreis enthalten! Am Nachmittag steht ein optionaler Ausflug zum barocken Mateuspalast in Vila Real auf dem Programm, dessen Garten als einer der Schönsten Portugals gilt.

4. Tag	Pinhão – Barca d'Alva / Vega Terrón, Portugal / Spanien	08:00 Uhr	14:00 Uhr

Am Vormittag fahren Sie weiter nach Barca d'Alva und erreichen nahe der spanischen Grenze den kleinen Ort Vega Terrón. Die Landschaft wird immer eindrucksvoller: steile Weinterrassen, Olivenhaine und historische Dörfer säumen das Flussufer. Von hier aus können Sie einen Ausflug nach Castelo Rodrigo unternehmen, einem der historischen Dörfer Portugals mit mittelalterlicher Burgruine und spektakulären Ausblicken (optional).

5. Tag	Barca d'Alva / Vega Terrón – Pocinho, Portugal / Spanien - Portugal	18:00 Uhr	20:00 Uhr

Wer möchte, kann heute an einem fakultativen Tagesausflug in die spanische Universitätsstadt Salamanca teilnehmen. Die lebendige Stadt beeindruckt mit ihrer prachtvollen Kathedrale, der historischen Altstadt und der berühmten Plaza Mayor. Am Abend geht es weiter nach Pocinho. In dem kleinen Ort erleben Sie authentisch das ländliche Nordportugal – fernab des Trubels.

6. Tag	Pocinho – Régua, Portugal	07:00 Uhr	14:30 Uhr

Am Morgen lichtet Ihr Schiff den Anker in Richtung Régua, dem Zentrum der Portweinproduktion. Hier bietet sich die Gelegenheit zu einem Ausflug nach Lamego, einer der ältesten Städte Portugals, mit der beeindruckenden Wallfahrtskirche „Nossa Senhora dos Remédios“ (optional). Am Abend erwartet Sie ein festliches Gala-Dinner an Bord.

7. Tag	Régua - Porto, Portugal	Uhr	Uhr

Frühmorgens verlassen Sie Régua und kehren nach Porto zurück. Genießen Sie ein letztes Mal die eindrucksvolle, vorbeiziehende Landschaft vom Sonnendeck aus. Nutzen Sie den Tag, um noch einmal die Schönheit der Stadt zu genießen. Schlendern Sie durch die engen Gassen der Altstadt Ribeira und bestaunen die majestätische Brücke Ponte Dom Luís. Lassen Sie Ihre Reise bei einem Spaziergang entlang der Uferpromenade entspannt ausklingen.

8. Tag	Porto, Portugal	Uhr	Uhr

Nach einem letzten Frühstück an Bord endet Ihre Flusskreuzfahrt. Es erfolgt die Ausschiffung (bis 09:00 Uhr) und Ihre individuelle Heimreise.

Leistungen zur Reise:

Inklusivleistungen

COMPASS Kreuzfahrten GmbH
Königswinterer Straße 37
53227 Bonn

info@compassmail.de
0228 - 71 00 28 99

www.compass-kreuzfahrten.de

- Kreuzfahrt gemäß Reiseverlauf
- 7x Übernachtung in der gebuchten Außenkabinenkategorie
- Vollpension an Bord wie beschrieben
- Festliches Gala-Dinner
- Begrüßungs- und Abschiedsempfang mit dem Kapitän
- Spaziergang durch Pinhão mit Besichtigung des geschmückten Bahnhofs und einer traditionellen Quinta (Weingut) mit Mittagessen
- Deutschsprachige Reiseleitung an Bord
- Komfortables Audio-System bei den angebotenen Ausflügen
- Alle Hafengebühren
- Gepäcktransport an Bord
- Unterhaltungsprogramm an Bord
- Nutzung zahlreicher Bordeinrichtungen

Ihre Verpflegung an Bord

Vollpension bestehend aus reichhaltigem Frühstücksbuffet mit Kaffee/Tee und Säften und einem Mittagsbuffet. Das Abendessen wird abwechselnd in Form eines 4-Gang Menüs am Tisch oder als Abendbuffet serviert. Zudem verfügt das Schiff über eine 24 Stunden Kaffee-, Tee- und Wasserstation. Auf der Kreuzfahrt erwartet Sie ein festliches Gala-Dinner sowie ein Begrüßungs- und Abschiedsempfang mit dem Kapitän.

Wunschleistungen

Hin- und Rückflug
Flug mit TAP von Hamburg, Berlin, Düsseldorf, Frankfurt oder München nach Porto und zurück in der Economy-Class inkl. Transfer Flughafen-Schiff-Flughafen
Reise mit Flug NDQ002

Getränkepaket (09:00 – 24:00 Uhr) 224,- € pro Person

- Offene Hausweine im Glas (weiß, rosé und rot), offener Haussekt im Glas
- Fass- und Flaschenbiere, alkoholfreies Bier
- Cocktails und Longdrinks
- Alle offenen alkoholfreien Getränke
- Kabinenwasser und tägliches Ausflugswasser
- Alle Kaffeespezialitäten (ohne Alkohol)
- Heiße Schokolade und Tee

Das Getränkepaket muss jeweils von allen Gästen, die gemeinsam in einer Kabine reisen, gebucht werde

 Reiseveranstalter ist die COMPASS Kreuzfahrten GmbH. Es gelten die AGB der COMPASS Kreuzfahrten GmbH vorab einsehbar unter: www.compass-kreuzfahrten.de

COMPASS Kreuzfahrten GmbH
Königswinterer Straße 37
53227 Bonn

info@compassmail.de
0228 - 71 00 28 99

www.compass-kreuzfahrten.de

Ausflugspaket mit 4 Ausflügen: 165,- € pro Person

- Stadtrundfahrt/-gang Porto
- Ausflug Mateuspalast
- Ausflug Castelo Rodrigo
- Ausflug Lamego

Zusätzliche Kosten

- An- und Abreise
- Versicherungen
- Landausflüge
- Trinkgelder
- Ausgaben persönlicher Art
- Nicht erwähnte Speisen und Getränke

DOURO QUEEN

Stellen Sie sich vor, Sie gleiten sanft durch das malerische Wasser, umgeben von terrassierten

 Reiseveranstalter ist die COMPASS Kreuzfahrten GmbH. Es gelten die AGB der COMPASS Kreuzfahrten GmbH vorab einsehbar unter: www.compass-kreuzfahrten.de

COMPASS Kreuzfahrten GmbH
Königswinterer Straße 37
53227 Bonn

info@compassmail.de
0228 - 71 00 28 99

www.compass-kreuzfahrten.de

Weinbergen, charmanten Dörfern und der warmen Sonne. Willkommen an Bord der DOURO QUEEN von nicko cruises, einem stilvollen Flussschiff, das Sie in eine Welt voller Komfort, Genuss und unvergesslicher Ausblicke entführt. Nach einer umfassenden Renovierung im Jahr 2022 erstrahlt die DOURO QUEEN in neuem Glanz. Mit einer Länge von 78,1 Metern und einer Breite von 11,4 Metern bietet das Schiff Platz für bis zu 130 Passagiere, die von einer Crew von 30 Fachleuten umsorgt werden. Die stilvoll eingerichteten Kabinen verfügen über moderne Annehmlichkeiten und bieten einen herrlichen Blick auf die vorbeiziehende Landschaft. Die DOURO QUEEN ist mehr als nur ein Schiff – sie ist Ihr schwimmendes Zuhause auf einer Reise durch eines der schönsten Täler Europas. Lassen Sie sich von ihrer Schönheit verzaubern und erleben Sie eine Kreuzfahrt, die alle Sinne anspricht.

Außenkabine mit Panoramafenster

Die modern und stilvoll ausgestattete Außenkabine ist ca. 14-15 m² groß.

Ausstattung

- 1 Doppelbett (auf Wunsch in 2 Einzelbetten verwandelt werden)
- Panoramafenster (nicht zu öffnen)
- Bad mit Dusche, WC und Haartrockner
- Sat-TV
- Safe
- individuell regulierbare Klimaanlage

Die maximale Belegung beträgt 3 Personen (auf Anfrage).

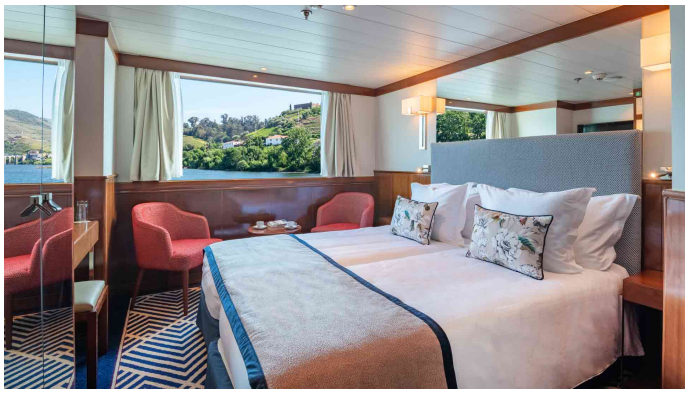

Hinweis

COMPASS Kreuzfahrten GmbH
Königswinterer Straße 37
53227 Bonn

info@compassmail.de
0228 - 71 00 28 99

www.compass-kreuzfahrten.de

Bei einer Garantiekabine wird Ihnen die Kabinennummer von der Reederei zugeordnet. Größe, Aufteilung und Einrichtung können innerhalb derselben Kategorie voneinander abweichen. Die Abbildung ist nur repräsentativ.

Balkonkabine

Die modern und stilvoll ausgestattete Außenkabine ist ca. 15 m² groß.

Ausstattung

- 1 Doppelbett (auf Wunsch in 2 Einzelbetten verwandelt werden)
- Balkon
- Bad mit Dusche, WC und Haartrockner
- Sat-TV
- Safe
- individuell regulierbare Klimaanlage

Die maximale Belegung beträgt 3 Personen (auf Anfrage).

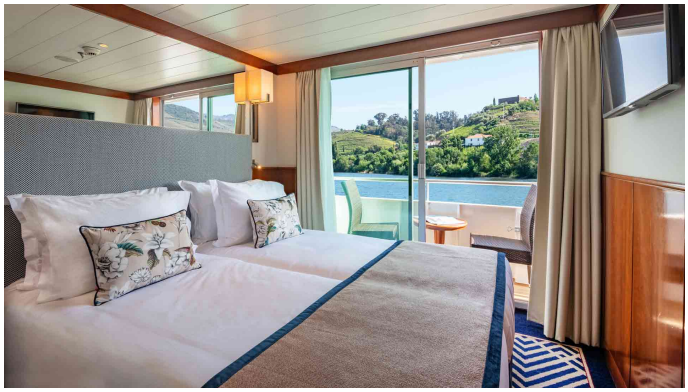

Hinweis

Bei einer Garantiekabine wird Ihnen die Kabinennummer von der Reederei zugeordnet. Größe, Aufteilung und Einrichtung können innerhalb derselben Kategorie voneinander abweichen. Die Abbildung ist nur repräsentativ.

COMPASS Kreuzfahrten GmbH
Königswinterer Straße 37
53227 Bonn

info@compassmail.de
0228 - 71 00 28 99

www.compass-kreuzfahrten.de

Restaurant

Lassen Sie sich im Panorama-Restaurant der DOURO QUEEN verwöhnen, während draußen malerische Weinterrassen und charmante Dörfer an Ihnen vorbeiziehen, genießen Sie drinnen feinste Köstlichkeiten – frisch zubereitet und liebevoll serviert. Die großen Fensterfronten eröffnen Ihnen bei jedem Gang eine neue Perspektive auf die vorbeiziehende Flusslandschaft und lassen jede Mahlzeit zum Highlight werden. An Bord der DOURO QUEEN genießen Sie Vollpension, die keine Wünsche offenlässt. Ob ein reichhaltiges Frühstück mit frischem Kaffee, Tee und Säften, ein abwechslungsreiches Mittagsbuffet oder ein stilvolles 4-Gänge-Dinner – alles inklusive. Darüber hinaus steht Ihnen rund um die Uhr eine Kaffee-, Tee- und Wasserstation zur Verfügung – ideal für einen kleinen Genussmoment zwischendurch oder die entspannte Auszeit auf dem Sonnendeck.

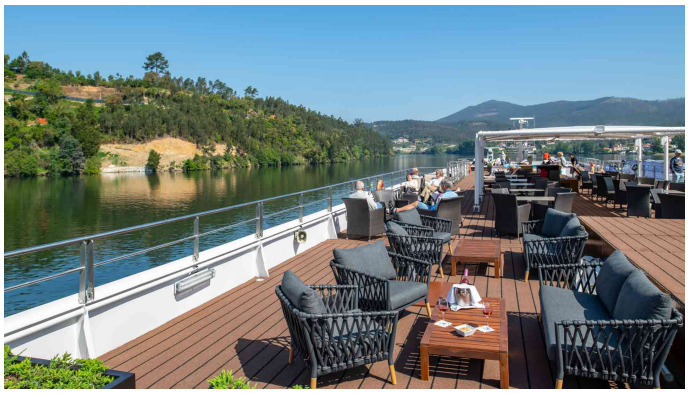

Unterhaltung an Bord

Ob Abenteurer oder Genießer – an Bord der DOURO QUEEN bestimmen Sie selbst, wie Sie Ihre Zeit an Land gestalten möchten. Entdecken Sie die faszinierenden Flusshäfen auf eigene Faust oder schließen Sie sich den abwechslungsreichen, organisierten Landausflügen an, die spannende Einblicke in Kultur,

 Reiseveranstalter ist die COMPASS Kreuzfahrten GmbH. Es gelten die AGB der COMPASS Kreuzfahrten GmbH vorab einsehbar unter: www.compass-kreuzfahrten.de

COMPASS Kreuzfahrten GmbH
Königswinterer Straße 37
53227 Bonn

info@compassmail.de
0228 - 71 00 28 99

www.compass-kreuzfahrten.de

Geschichte und Lebensart der Region bieten. An heißen Sommertagen lädt das Sonnendeck mit gemütlichen Liegen zum Entspannen ein – doch wenn Sie lieber den Schatten genießen, ist der klimatisierte Panorama-Salon der perfekte Rückzugsort. Hier erwartet Sie nicht nur angenehme Kühle, sondern auch ein unverstellter Blick auf die traumhafte Flusslandschaft – dank der hohen Fensterfronten. Am Abend verwandelt sich der Salon in einen Treffpunkt für Unterhaltung und Geselligkeit. Freuen Sie sich auf abwechslungsreiche Abendprogramme, die von Musik über Lesungen bis hin zu kleinen Show-Acts reichen. Für ruhige Momente steht Ihnen an Bord eine kleine Bibliothek zur Verfügung. Und wer nach einem Souvenir sucht, wird im Bordshop fündig, hier finden Sie liebevoll ausgewählte Andenken, die Ihre Reise unvergesslich machen.

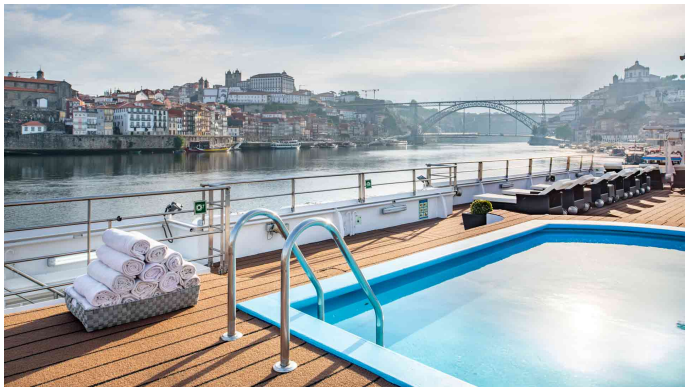

Wellness und Fitness

Das großzügige Sonnendeck lädt zum Verweilen ein. Entspannen Sie auf bequemen Loungemöbeln, genießen Sie die Aussicht auf die vorbeiziehenden Weinberge oder erfrischen Sie sich im Pool. Hier wird jeder Moment zum Genuss.

Ihr Schiff	DOURO QUEEN
Baujahr	2005
Renovierung	2022
Länge / Breite	78,11m / 11,40m
Tiefgang	1,50m
Decks	4
Passagiere / Kabinen	124 / 65
Besatzung	30
Strom - Spannung	220 V

 Reiseveranstalter ist die COMPASS Kreuzfahrten GmbH. Es gelten die AGB der COMPASS Kreuzfahrten GmbH vorab einsehbar unter: www.compass-kreuzfahrten.de

COMPASS Kreuzfahrten GmbH
Königswinterer Straße 37
53227 Bonn

info@compassmail.de
0228 - 71 00 28 99

www.compass-kreuzfahrten.de

Sprache an Bord	Deutsch, Englisch
Zahlungsmöglichkeiten an Bord	Bargeld, Girocard/ Maestro (vormals EC-Karte) sowie Kreditkarte (MasterCard, VISA)
Bordwährung	Euro
Bars & Lounges / Restaurants	1 / 1
Unterhaltung	Wechselndes Tagesprogramm
Swimmingpool(s)	1
Sonstiges	Sonnendeck, Bibliothek, Bordshop
Sonstiges	Einige Dienstleistungen oder Einrichtungen sind gegen Gebühr. Irrtürmer vorbehalten.

Weitere Informationen

Die **Währung an Bord** ist der Euro. Rechnungen und Ausflüge können an Bord bar oder mit EC- oder Kreditkarte bezahlt werden.

Es kann zu **kommunalen Passagiergebühren (wie zum Beispiel Bettensteuern, Kurtaxen, Tourismusabgaben, etc.) kommen, die nicht im Reisepreis enthalten sind**. Diese werden tagesaktuell über Ihr Bordkonto bezahlt. Eine Übersicht finden Sie auf der Website von Nicko Cruises.

Garantiekabinen; die Kabinennummer erhalten Sie mit den Reiseunterlagen

Hier geht es zur Reise inklusive Flug:
NDQ002

Reisebestimmungen für deutsche Staatsbürger

Für diese Reise benötigen Sie einen mindestens noch 6 Monate über das Reiseende hinaus gültigen Personalausweis oder Reisepass. Bitte beachten Sie, dass sich Einreisebestimmungen ständig ändern können. Aktuelle Informationen finden Sie auf der Internetseite des Auswärtigen Amts. Staatsbürger anderer Nationen wenden sich bitte an die zuständige Botschaft.

Termine & Preise

Anreisetag	Kabinenkategorie	p.Person
19.03. - 26.03.2026		**ab 949,- €**

Reiseveranstalter ist die COMPASS Kreuzfahrten GmbH. Es gelten die AGB der COMPASS Kreuzfahrten GmbH vorab einsehbar unter: www.compass-kreuzfahrten.de

COMPASS Kreuzfahrten GmbH
Königswinterer Straße 37
53227 Bonn

info@compassmail.de
0228 - 71 00 28 99

www.compass-kreuzfahrten.de

Verfügbar	Hauptdeckkabine	1.049,— €
Ausgebucht	Hauptdeckkabine Einzel	1.229,— €
Ausgebucht	Hauptdeckkabine achtern/vorn	949,— €
Ausgebucht	Hauptdeckkabine achtern/vorn E	1.114,— €
Verfügbar	Oberdeckkabine mit Balkon	1.799,— €
Ausgebucht	Oberdeckkabine mit Balkon Einz	2.092,— €
Ausgebucht	Oberdeckkabine mit Balkon vorn	1.649,— €
Ausgebucht	Oberdeckkabine mit Balkon vorn	1.919,— €
Verfügbar	Oberdeckkabine mit Balkon acht	1.499,— €
Ausgebucht	Oberdeckkabine/Balkon achtern	1.747,— €
14.05. - 21.05.2026		**ab 1.499,- €**
Verfügbar	Hauptdeckkabine	1.599,— €
Ausgebucht	Hauptdeckkabine Einzel	3.074,— €
Verfügbar	Hauptdeckkabine achtern/vorn	1.499,— €
Ausgebucht	Hauptdeckkabine achtern/vorn E	2.984,— €
Verfügbar	Oberdeckkabine mit Balkon	2.349,— €
Ausgebucht	Oberdeckkabine mit Balkon Einz	4.599,— €
Ausgebucht	Oberdeckkabine mit Balkon vorn	2.249,— €
Ausgebucht	Oberdeckkabine mit Balkon vorn	4.409,— €
Verfügbar	Oberdeckkabine mit Balkon acht	2.099,— €
Ausgebucht	Oberdeckkabine/Balkon achtern	4.124,— €
25.06. - 02.07.2026		**ab 1.349,- €**
Verfügbar	Hauptdeckkabine	1.449,— €
Ausgebucht	Hauptdeckkabine Einzel	2.649,— €
Verfügbar	Hauptdeckkabine achtern/vorn	1.349,— €
Ausgebucht	Hauptdeckkabine achtern/vorn E	2.474,— €
Verfügbar	Oberdeckkabine mit Balkon	2.149,— €
Ausgebucht	Oberdeckkabine mit Balkon Einz	3.874,— €
Ausgebucht	Oberdeckkabine mit Balkon vorn	2.049,— €
Ausgebucht	Oberdeckkabine mit Balkon vorn	3.699,— €
Verfügbar	Oberdeckkabine mit Balkon acht	1.949,— €
Ausgebucht	Oberdeckkabine/Balkon achtern	3.524,— €

Reiseveranstalter ist die COMPASS Kreuzfahrten GmbH. Es gelten die AGB der COMPASS Kreuzfahrten GmbH vorab einsehbar unter: www.compass-kreuzfahrten.de

COMPASS Kreuzfahrten GmbH
Königswinterer Straße 37
53227 Bonn

info@compassmail.de
0228 - 71 00 28 99

www.compass-kreuzfahrten.de