COMPASS Kreuzfahrten GmbH
Königswinterer Straße 37
53227 Bonn

info@compassmail.de
0228 - 71 00 28 99

www.compass-kreuzfahrten.de

Dieses Dokument wurde am 06.07.2025 um 18:05 Uhr maschinell erstellt.
Link zum Onlineangebot

Transantlantik - Von Hamburg nach New York mit Queen Mary 2

14-tägige Kreuzfahrt mit der Queen Mary 2

Reisenummer: CQM02A

- Die Metropole New York City besuchen
- Trinkgelder an Bord inklusive
- Rückflug nach Frankfurt inklusive

Termin 02.09.2026, 12-Nächte, Verpflegungsart: Verpflegung laut Programm, Innenkabine Kat. IE mit 2 Personen, inklusive Flug von Hamburg

Preis pro Person ab:

2.699,— €

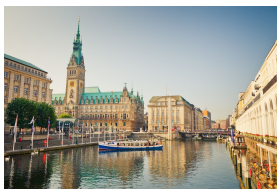

Reisebeschreibung

Kommen Sie mit auf eine unvergessliche Reise von Hamburg über Zeebrügge und Southampton nach New York. Zuerst machen Sie Halt im belgischen Zeebrügge und am darauffolgenden Tag in der südenglischen Hafenstadt Southampton. Unternehmen Sie von dort einen Ausflug in die Weltmetropole London. Dann machen Sie sich auf den Weg über den Atlantik und genießen bis zur Ankunft in New York City die Vorzüge Ihres Schiffes, der Queen Mary 2. Ein Highlight ist in jedem Fall das Einlaufen in diese atemberaubende Metropole, die Sie im Anschluss noch erkunden können, bevor Sie sich auf den

COMPASS Kreuzfahrten GmbH
Königswinterer Straße 37
53227 Bonn

info@compassmail.de
0228 - 71 00 28 99

www.compass-kreuzfahrten.de

Weg zurück nach Deutschland machen.

Reiseverlauf

Tag	Datum	Ort	Ankunft	Abfahrt
1. Tag	02.09.2026	Hamburg, Deutschland	19:00 Uhr	Uhr
Individuelle Anreise und Einschiffung auf Ihr Premiumschiff Queen Mary 2. Gegen 19:00 Uhr legen Sie ab Richtung Zeebrügge dem Hafen zur wunderschönen Stadt Brügge.				
2. Tag	03.09.2026	Erholung auf See,	Uhr	Uhr

COMPASS Kreuzfahrten GmbH
Königswinterer Straße 37
53227 Bonn

info@compassmail.de
0228 - 71 00 28 99

www.compass-kreuzfahrten.de

Genießen Sie den Tag auf See und nutzen Sie das attraktive Bordprogramm.				
3. Tag	04.09.2026	Zeebrügge, Belgien	17:00 Uhr	Uhr
Zeebrügge – Ihr Tor zu Flanderns Schätzen! Der charmante Hafenort begeistert mit frischer Meeresluft und Fischspezialitäten. Verpassen Sie nicht einen Ausflug ins nahegelegene Brügge zu unternehmen. Nur wenige Kilometer entfernt lockt Brügge mit der einzigartigen Altstadt, die 2000 zum UNESCO-Weltkulturerbe erklärt wurde. Entdecken Sie mittelalterliche Gassen, romantische Grachten und belgische Schokolade in einer der schönsten Städte Europas.				
4. Tag	05.09.2026	Southampton - London, England - Großbritannien	18:30 Uhr	06:30 Uhr
Willkommen in Southampton – dem historischen Tor nach England! Entdecken Sie charmante Altstadtgassen, das SeaCity Museum und maritime Geschichte hautnah. Ideal für einen Tagesausflug: Das pulsierende London ist in nur 1,5 Stunden mit dem Zug erreichbar! Ob Kultur, Shopping oder Sightseeing – erleben Sie das Beste beider Welten. Southampton ist die letzte Etappe bevor Sie den Atlantik mit der Queen Mary 2 überqueeren.				
5. Tag	06.09.2026	Erholung auf See,	Uhr	Uhr
Genießen Sie den Tag auf See und nutzen Sie das attraktive Bordprogramm.				
6. Tag	07.09.2026	Erholung auf See,	Uhr	Uhr
Genießen Sie den Tag auf See und nutzen Sie das attraktive Bordprogramm.				
7. Tag	08.09.2026	Erholung auf See,	Uhr	Uhr
Genießen Sie den Tag auf See und nutzen Sie das attraktive Bordprogramm.				
8. Tag	09.09.2026	Erholung auf See,	Uhr	Uhr
Genießen Sie den Tag auf See und nutzen Sie das attraktive Bordprogramm.				
9. Tag	10.09.2026	Erholung auf See,	Uhr	Uhr
Genießen Sie den Tag auf See und nutzen Sie das attraktive Bordprogramm.				
10. Tag	11.09.2026	Erholung auf See,	Uhr	Uhr
Genießen Sie den Tag auf See und nutzen Sie das attraktive Bordprogramm.				
11. Tag	12.09.2026	New York, USA	Uhr	06:30 Uhr
Am frühen Morgen erreichen Sie mit der majestätischen Queen Mary 2 New York. Nach Ausschiffung und dem Transfer zum Hotel steht Ihnen der Rest des Tages zur freien Verfügung. Erkunden Sie erste Highlights wie den Times Square, den Central Park oder genießen Sie einfach das pulsierende Flair der Metropole. Willkommen in der Stadt, die niemals schläft – die perfekte Stadt für das Ende einer traumhaften Transatlantikreise.				
12. Tag	13.09.2026	New York, USA	Uhr	Uhr
Der heutige Tag gehört ganz Ihnen! Ob ein Besuch des Empire State Buildings, eine Bootsfahrt zur Freiheitsstatue oder ein Spaziergang über die Brooklyn Bridge – New York bietet unzählige Möglichkeiten. Kulturfreunde zieht es ins MoMA oder ins MET, Shoppingfans zur 5th Avenue. Lassen Sie den Abend bei einem Musical am Broadway oder in einer Rooftop-Bar mit Skyline-Blick ausklingen.				
13. Tag	14.09.2026	New York, USA	Uhr	Uhr
Nach aufregenden Tagen heißt es heute Abschied nehmen. Je nach Flugzeit bleibt vielleicht noch Zeit für ein letztes Frühstück im Café um die Ecke oder einen kurzen Bummel. Dann erfolgt der Transfer zum Flughafen und der Rückflug nach Deutschland – mit vielen Eindrücken im Gepäck und unvergesslichen Erinnerungen an eine faszinierende Transatlantiker-Kreuzfahrt von Hamburg nach New York.				
14. Tag	15.09.2026	Frankfurt, Deutschland	Uhr	Uhr
Ankunft in Frankfurt am Main, individuelle Weiterreise.				

 Reiseveranstalter ist die COMPASS Kreuzfahrten GmbH. Es gelten die AGB der COMPASS Kreuzfahrten GmbH vorab einsehbar unter: www.compass-kreuzfahrten.de

COMPASS Kreuzfahrten GmbH
Königswinterer Straße 37
53227 Bonn

info@compassmail.de
0228 - 71 00 28 99

www.compass-kreuzfahrten.de

Leistungen zur Reise:

Inklusivleistungen

- Kreuzfahrt gemäß Reiseverlauf
- 10x Übernachtung in der gebuchten Kabinenkategorie
- Vollpension (tägl. unbegrenzte Mahlzeiten und Afternoon Tea mit Sandwiches, Kuchen und Gebäck)
- Alle Hafengebühren, Gepäcktransport an Bord
- Nutzung zahlreicher Bordeinrichtungen
- Shows und Unterhaltungsprogramm
- Kostenfreier Kabinenservice
- Internationaler Gästeservice
- Trinkgelder an Bord
- 2x Übernachtung in einem 3-Sterne-Hotel in New York im Standard-Zimmer inkl. Frühstück
- Transfers wie beschrieben
- Flug mit einer renommierten Fluggesellschaft (ggf. Umsteigeverbindung) von
- New York City nach Frankfurt in der Economy-Class
- Flughafensteuern- und Sicherheitsgebühren

Ihre Verpflegung an Bord

Die **Vollpension** an Bord beinhaltet unbegrenzte Mahlzeiten täglich (Frühstück, Mittagessen, Abendessen mit frühen, späten und flexiblen Tischzeiten und Selbstbedienung mit Kaffee, Tee, Säften und Wasser). Sie beginnt mit dem Abendessen am Einschiffungstag und endet mit dem Frühstück am Ausschiffungstag.

Wunschleistungen

Getränkepakete pro Person

Diese können Sie nach Erhalt Ihrer Buchungsnummer selbstständig über die Website von Cunard buchen.

- Premium-Getränkepaket 36,- US$ pro Nacht
- Getränkepaket für Heißgetränke/Spezialitäten 13,50 US$ pro Nacht
- Getränkepaket für alkoholfreie Getränke 10,80 US$ pro Nacht
- Getränkepaket alkoholische/alkoholfreie Getränke 72 US$ pro Nacht

Premium-Getränkepaket für alkoholfreie Getränke: Große Auswahl alkoholfreier Getränke, z. B. Wasser, Säfte, spezielle Heißgetränke und alkoholfreie Cocktails, Sie erhalten 20 % Rabatt auf alle alkoholfreien Getränke, die nicht bereits enthalten sind.

 Reiseveranstalter ist die COMPASS Kreuzfahrten GmbH. Es gelten die AGB der COMPASS Kreuzfahrten GmbH vorab einsehbar unter: www.compass-kreuzfahrten.de

COMPASS Kreuzfahrten GmbH
Königswinterer Straße 37
53227 Bonn

info@compassmail.de
0228 - 71 00 28 99

www.compass-kreuzfahrten.de

Getränkepaket für Heißgetränke/Spezialitäten: Auswahl an illy-Kaffeespezialitäten, Tea Forté-Tees und heiße Schokolade.

Getränkepaket für alkoholfreie Getränke: Unbegrenzte Softdrinks von der Schankanlage, ausgewählte Fruchtsäfte und Sirup.

Getränkepaket alkoholische/alkoholfreie Getränke: Biere, Weine und Spirituosen: Auswahl an Bieren, Weinen im Glas, Spirituosen, Likören und Cocktails bis zu 13,50 US$ pro Glas mit allen Vorteilen des Premium-Getränkepakets für alkoholfreie Getränke, zusätzlich Rabatt in Höhe von 20 % auf Getränke mit einem Preis über 13,50 US$, einige Flaschen Wein und Aktivitäten des Cocktail-Meisterkurses.

Das Getränkepaket muss jeweils von allen Gästen, die gemeinsam in einer Kabine reisen, gebucht werden (für alle minderjährigen Gäste muss das alkoholfreie Paket erworben werden).

Zug zum Schiff ab allen deutschen DB-Bahnhöfen inklusive ICE-Nutzung (ohne Transfer Bahnhof-Schiff)

	01.11.2025 - 31.10.2026
Spartarif	
2. Klasse Hinfahrt	59,- €
1. Klasse Hinfahrt	95,- €
Flextarif	
2. Klasse Hinfahrt	89,- €
1. Klasse Hinfahrt	149,- €

Nähere Informationen zu den DB-Tarifen und Ticket-Konditionen finden Sie hier.

Zusätzliche Kosten

- Versicherungen
- Anreise
- Ausflüge (im Internet unter Cunard oder an Bord buchbar)
- persönliche Ausgaben (Getränke, etc.)

 Reiseveranstalter ist die COMPASS Kreuzfahrten GmbH. Es gelten die AGB der COMPASS Kreuzfahrten GmbH vorab einsehbar unter: www.compass-kreuzfahrten.de

COMPASS Kreuzfahrten GmbH
Königswinterer Straße 37
53227 Bonn

info@compassmail.de
0228 - 71 00 28 99

www.compass-kreuzfahrten.de

Queen Mary 2

Die Queen Mary 2 ist der wohl schönste Ocean Liner der heutigen Zeit und besitzt Kultstatus. Mit ihrer majestätischen Eleganz fasziniert sie Menschen auf der ganzen Welt. Auch im Inneren begeistert die Cunard Königin mit ihrem einzigartigen Stil. Das Schiff bietet Ihnen auf 12 Passagierdecks eine Fülle von Annehmlichkeiten, die einen luxuriösen und komfortablen Urlaub garantieren: 11 Restaurants, eine Gelateria mit Eis-Spezialitäten, mehrere Shoppingmöglichkeiten mit lichtdurchfluteten Boutiquen und verschiedene Wellness-Orte. Des Weiteren gibt es ein hochmodernes Fitnesscenter, ein Casino, eine große Bibliothek, ein Kino, ein Royal Court Theatre, Pools, 14 Bars und Lounges und vieles mehr.

Innenkabine

Die Kabinen sind circa 15 – 18 m² groß und gut ausgestattet - eine Oase für Ihr Wohlbefinden.

Ausstattung:

 Reiseveranstalter ist die COMPASS Kreuzfahrten GmbH. Es gelten die AGB der COMPASS Kreuzfahrten GmbH vorab einsehbar unter: www.compass-kreuzfahrten.de

COMPASS Kreuzfahrten GmbH
Königswinterer Straße 37
53227 Bonn

info@compassmail.de
0228 - 71 00 28 99

www.compass-kreuzfahrten.de

- Auswahl zwischen frühem oder spätem Abendessen oder zu einer Zeit Ihrer Wahl im Britannia Restaurant
- Cunard Bett, das entweder als Kingsize-Bett oder zwei Einzelbetten genutzt werden kann
- Badezimmer mit ebenerdiger Dusche
- Satelliten-TV mit Film- und Musikkanälen
- Frisier- und Schreibtisch mit Haartrockner
- Steckdosen für die Steckertypen des Vereinigten Königreichs, der USA und Europas.
- Pflegeprodukte von Penhaligon's
- Bademantel und Slipper
- Tee- und Kaffeezubereitungsmöglichkeiten.
- Sekt zur Begrüßung
- Kostenloses Zimmerservice-Menü

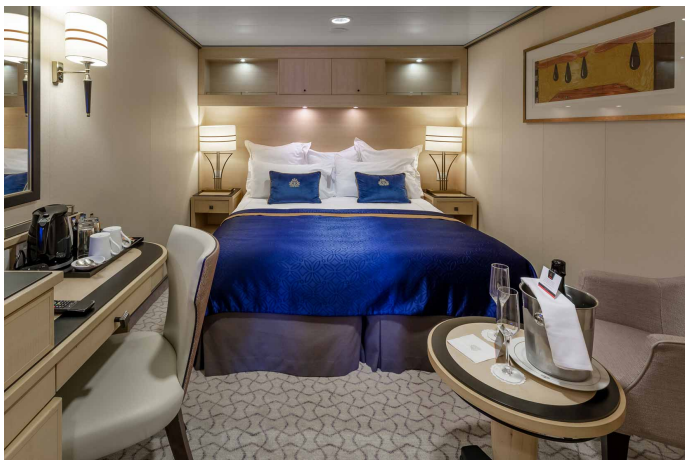

Hinweis

Bei einer Garantiekabine wird Ihnen die Kabinennummer von der Reederei zugeordnet. Größe, Aufteilung und Einrichtung können innerhalb derselben Kategorie voneinander abweichen. Die Abbildung ist nur repräsentativ.

Außenkabine mit Meerblick

Die Kabinen sind circa 15 – 18 m² groß und eignen sich perfekt als Rückzugsort – mit Meerblick.

Ausstattung:

COMPASS Kreuzfahrten GmbH
Königswinterer Straße 37
53227 Bonn

info@compassmail.de
0228 - 71 00 28 99

www.compass-kreuzfahrten.de

- Auswahl zwischen frühem oder spätem Abendessen oder zu einer Zeit Ihrer Wahl im Britannia Restaurant
- Loungebereich mit Sitzgelegenheiten
- Cunard Bett, das entweder als Kingsize-Bett oder zwei Einzelbetten genutzt werden kann*
- Badezimmer mit ebenerdiger Dusche
- Fenster mit Meerblick
- Satelliten-TV mit Film- und Musikkanälen
- Frisier- und Schreibtisch mit Haartrockner
- Steckdosen für die Steckertypen des Vereinigten Königreichs, der USA und Europas
- Pflegeprodukte von Penhaligon's
- Bademantel und Slipper
- Tee- und Kaffeezubereitungsmöglichkeiten.
- Sekt zur Begrüßung
- Kostenloses Zimmerservice-Menü
- Minibar-Pakete käuflich verfügbar.
- Engagierter Steward, der Ihre Kabine Tag und Nacht betreut

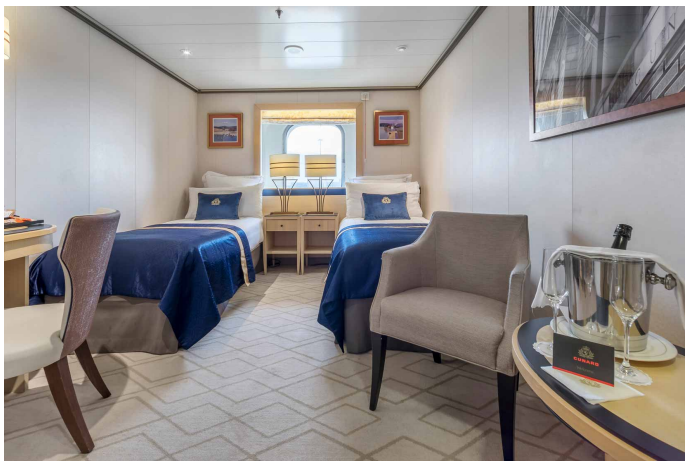

Hinweis

Bei einer Garantiekabine wird Ihnen die Kabinennummer von der Reederei zugeordnet. Größe, Aufteilung und Einrichtung können innerhalb derselben Kategorie voneinander abweichen. Die Abbildung ist nur repräsentativ.

 Reiseveranstalter ist die COMPASS Kreuzfahrten GmbH. Es gelten die AGB der COMPASS Kreuzfahrten GmbH vorab einsehbar unter: www.compass-kreuzfahrten.de

COMPASS Kreuzfahrten GmbH
Königswinterer Straße 37
53227 Bonn

info@compassmail.de
0228 - 71 00 28 99

www.compass-kreuzfahrten.de

Balkonkabine

Die ca. 23 m² Kabine besticht durch ihren privaten Außenbereich und ihr komfortables und luxuriöses Interior.

Ausstattung:

- Auswahl zwischen frühem oder spätem Abendessen oder zu einer Zeit Ihrer Wahl im Britannia Restaurant
- Privater Balkon mit Sitzgelegenheit und Meerblick
- Loungebereich mit Sitzgelegenheiten
- Cunard Bett, das entweder als Kingsize-Bett oder zwei Einzelbetten genutzt werden kann
- Badezimmer mit ebenerdiger Dusche
- Satelliten-TV mit Film- und Musikkanälen
- Frisier- und Schreibtisch mit Haartrockner
- Steckdosen für die Steckertypen des Vereinigten Königreichs, der USA und Europas
- Pflegeprodukte von Penhaligon's
- Bademantel und Slipper
- Tee- und Kaffeezubereitungsmöglichkeiten.
- Sekt zur Begrüßung
- Kostenloses Zimmerservice-Menü
- Minibar-Pakete käuflich verfügbar.
- Engagierter Steward, der Ihre Kabine Tag und Nacht betreut

Hinweis

Bei einer Garantiekabine wird Ihnen die Kabinennummer von der Reederei zugeordnet. Größe, Aufteilung und Einrichtung können innerhalb derselben Kategorie voneinander abweichen. Die Abbildung ist nur repräsentativ.

 Reiseveranstalter ist die COMPASS Kreuzfahrten GmbH. Es gelten die AGB der COMPASS Kreuzfahrten GmbH vorab einsehbar unter: www.compass-kreuzfahrten.de

COMPASS Kreuzfahrten GmbH
Königswinterer Straße 37
53227 Bonn

info@compassmail.de
0228 - 71 00 28 99

www.compass-kreuzfahrten.de

Club Balkonkabine

Die ca. 23m² große Kabine bietet einen umwerfenden Ausblick aufs Meer, während Sie auf Ihrem luxuriösen Balkon ihre Privatsphäre genießen können.

Ausstattung:

- Zugang zum intimen Britannia Club Restaurant, wo während Ihrer gesamten Reise ein Tisch für Sie reserviert sein wird
- Privater Balkon mit Sitzgelegenheit und Meerblick
- Loungebereich mit Sitzgelegenheiten
- Cunard Bett, das entweder als Kingsize-Bett oder zwei Einzelbetten genutzt werden kann
- Badezimmer mit ebenerdiger Dusche
- Satelliten-TV mit Film- und Musikkanälen
- Frisier- und Schreibtisch mit Haartrockner
- Steckdosen für die Steckertypen des Vereinigten Königreichs, der USA und Europas
- Freie Kissenwahl aus einer Vielzahl von Kissenarten
- Pflegeprodukte von Penhaligon's
- Bademantel und Slipper
- Tee- und Kaffeezubereitungsmöglichkeiten.
- Kostenloses Quellwasser, das während Ihrer Reise stets aufgefüllt wird
- Eine Flasche Sekt zur Begrüßung
- Kostenloses Zimmerservice-Menü
- Minibar-Pakete käuflich verfügbar.
- Engagierter Steward, der Ihre Kabine Tag und Nacht betreut
- Bevorzugte Einschiffung und Ausschiffung

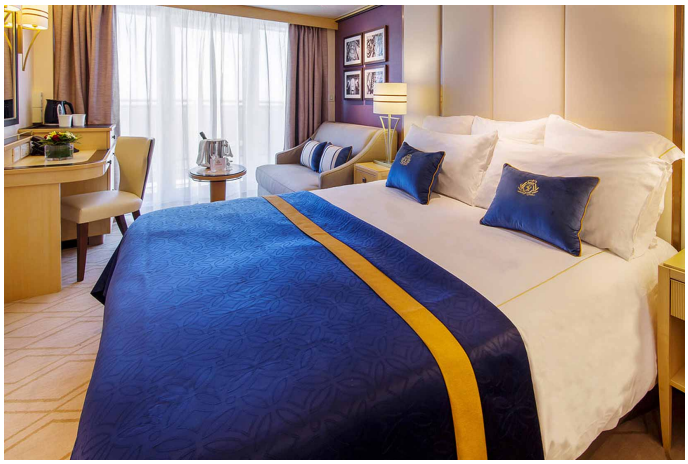

Reiseveranstalter ist die COMPASS Kreuzfahrten GmbH. Es gelten die AGB der COMPASS Kreuzfahrten GmbH vorab einsehbar unter: www.compass-kreuzfahrten.de

COMPASS Kreuzfahrten GmbH
Königswinterer Straße 37
53227 Bonn

info@compassmail.de
0228 - 71 00 28 99

www.compass-kreuzfahrten.de

Hinweis

Bei einer Garantiekabine wird Ihnen die Kabinennummer von der Reederei zugeordnet. Größe, Aufteilung und Einrichtung können innerhalb derselben Kategorie voneinander abweichen. Die Abbildung ist nur repräsentativ.

Princess Grill Kabinen

Die circa 35m² große Kabine vereint Komfort und Stil. Dazu haben sie einen atemberaubenden Meeresblick, von Ihrem Balkon oder Ihrer Kabine aus.

Ausstattung:

- Exklusiver Zugang zum Princess Grill Restaurant, wo Sie jederzeit an Ihrem reservierten Tisch speisen können.
- Privater Balkon mit Sitzgelegenheit und Meerblick
- Großzügiger Loungebereich mit Sitzgelegenheiten
- Schlafbereich mit Cunard Bett, das entweder als Kingsize-Bett oder zwei Einzelbetten genutzt werden kann
- Freie Kissenwahl aus einer Vielzahl von Kissenarten
- Badezimmer mit Badewanne und Dusche
- Satelliten-TV mit Film- und Musikkanälen im Lounge- und Schlafbereich
- Frisier- und Schreibtisch mit Haartrockner
- Steckdosen für die Steckertypen des Vereinigten Königreichs, der USA und Europas
- Pflegeprodukte von Penhaligon's
- Luxuriöse Bademäntel und Hausschuhe
- Eine Minibar mit Zubereitungsmöglichkeiten für Tee- und Kaffeespezialitäten
- Kostenloses Quellwasser, das während Ihrer Reise stets aufgefüllt wird
- Täglich frisches Obst
- Minibar-Pakete käuflich verfügbar.
- Eine Flasche Sekt zur Begrüßung
- Kostenloses Zimmerservice-Menü
- Zimmerservice mit den exquisiten Gerichten des Princess Grill Restaurants
- Exklusiver Zugang zur Grills Lounge und zur Grills Terrace
- Concierge-Service für Reservierungen an Bord und Landausflüge
- Engagierter Steward, der Ihre Suite Tag und Nacht betreut
- Bevorzugte Einschiffung und Ausschiffung

Reiseveranstalter ist die COMPASS Kreuzfahrten GmbH. Es gelten die AGB der COMPASS Kreuzfahrten GmbH vorab einsehbar unter: www.compass-kreuzfahrten.de

COMPASS Kreuzfahrten GmbH
Königswinterer Straße 37
53227 Bonn

info@compassmail.de
0228 - 71 00 28 99

www.compass-kreuzfahrten.de

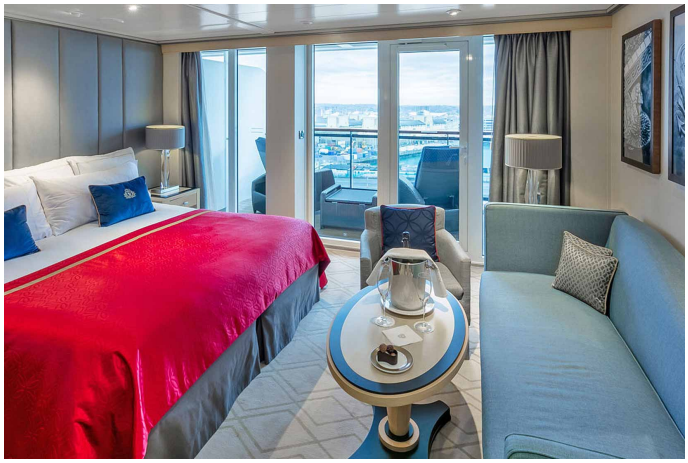

Hinweis

Bei einer Garantiekabine wird Ihnen die Kabinennummer von der Reederei zugeordnet. Größe, Aufteilung und Einrichtung können innerhalb derselben Kategorie voneinander abweichen. Die Abbildung ist nur repräsentativ.

Restaurant & Bars

- Britannia (Restaurant für Britannia Innen- Außen- & Balkonkabinen Gäste) Inklusive
- Britannia Club (Restaurant für Britannia Club Balkonkabinen Gäste) Inklusive
- Princess Grill (Restaurant für Princess Suiten-Gäste) Inklusive
- Queens Grill (Restaurant für Queens Suiten-Gäste) Inklusive
- Carinthia Lounge (Snacks) Inklusive

Reiseveranstalter ist die COMPASS Kreuzfahrten GmbH. Es gelten die AGB der COMPASS Kreuzfahrten GmbH vorab einsehbar unter: www.compass-kreuzfahrten.de

COMPASS Kreuzfahrten GmbH
Königswinterer Straße 37
53227 Bonn

info@compassmail.de
0228 - 71 00 28 99

www.compass-kreuzfahrten.de

- Boardwalk Café (Snacks) Inklusive
- Sir Samuel's (Snacks) Inklusive
- Golden Lion Pub (Pub) Inklusive
- Verandah Restaurant (Steakhaus) Nicht inklusive
- Kings Court/Lido Buffetrestaurant (Inklusive)
- Coriander (indisches Restaurant) Nicht inklusive
- La Piazza (italienisches Restaurant) Nicht inklusive
- Bamboo (Panasiatisch) Nicht inklusive
- Aztec (mexikanisches Restaurant) Nicht inklusive
- Al Fresco Dining (Mediterranes Restaurant) Nicht inklusive
- Smokehouse (Amerikanisch) Nicht inklusive

Schlemmen Sie sich durch die vielen verschiedenen Restaurants und Bars und genießen Sie es, bewirtet zu werden. Wer lieber im privaten Rahmen schlemmen möchte, kann zur jeder Zeit des Tages den Room Service bestellen und es sich in den eigenen vier Wänden gemütlich machen. Ansonsten warten die zahlreichen Restaurants auf Ihren Besuch z.B. das Kings Court/Lido Buffetrestaurant, in dem es legerer zu geht und Sie sich den Bauch mit leckeren Speisen vollschlagen können. Oder auch das exklusive Steakhaus „Verandah Restaurant“, dass manchen von der Queen Elizabeth oder Queen Victoria ein Begriff ist.

Unterhaltung an Bord

Langweilig wird es auf der Queen Mary 2 nicht – das attraktive Bordprogramm umfasst nicht nur ein Kino, sondern auch ein Theater („Royal Court Theater“). Wer richtig die Sau rauslassen möchte, für den ist der Nachtclub „G32“ der richtige Ort, selbst eine kleine Bühne und DJ-Pult sind vorhanden. Wer es

Reiseveranstalter ist die COMPASS Kreuzfahrten GmbH. Es gelten die AGB der COMPASS Kreuzfahrten GmbH vorab einsehbar unter: www.compass-kreuzfahrten.de

COMPASS Kreuzfahrten GmbH
Königswinterer Straße 37
53227 Bonn

info@compassmail.de
0228 - 71 00 28 99

www.compass-kreuzfahrten.de

lieber ruhiger angeht, der kann die größte Bibliothek der Weltmeere besuchen und es sich dort gemütlich machen. Eine Möglichkeit zum Rausputzen sind die Gala-Abende – brezeln Sie sich auf, schlüpfen Sie in ihr feinstes Gewand und genießen Sie einen unterhaltsamen Abend. Um dem Ganzen die Krone aufzusetzen, besteht auch die Möglichkeit Ihre Hochzeit auf dem Premiumschiff zu feiern.

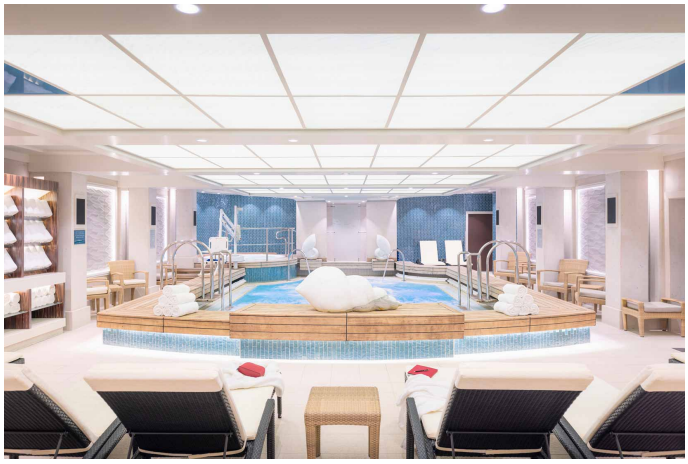

Wellness und Fitness

Der Canyon Ranch Spa Club ist auf jeden Fall einen Besuch wert, er zieht sich über 2 Decks und hat viele verschiedene Massage- und Schönheitsangebote. Aroma-Dampfbad, Sauna und ein Thalassotherapie-Pool runden den Besuch ab – schalten Sie ab und entspannen Sie sich – seien Sie es sich wert.

Das modern eingerichtete Fitnessstudio ist ein Fest für jeden Fitnessliebhaber. Bleiben Sie stark, gesund und munter und erreichen Sie Ihr persönliches Fitnessziel.

Technische Daten

Ihr Schiff	Queen Mary 2
Jungfernfahrt	2004
Renovierung	2021
Länge / Breite	345 m / 41 m

Reiseveranstalter ist die COMPASS Kreuzfahrten GmbH. Es gelten die AGB der COMPASS Kreuzfahrten GmbH vorab einsehbar unter: www.compass-kreuzfahrten.de

COMPASS Kreuzfahrten GmbH
Königswinterer Straße 37
53227 Bonn

info@compassmail.de
0228 - 71 00 28 99

www.compass-kreuzfahrten.de

Tiefgang	10 m
Tonnage	151.400 BRZ
Geschwindigkeit	max. 30kn
Decks / Passagierdecks	1 / 12
Antrieb	115.473 KW
Passagiere /Kabinen	2.691 / 1.355
Besatzung	1.292
Strom-Spannung	110 V / 220 V
Sprache an Bord	Englisch
Zahlungsmöglichkeiten an Bord	VISA / MasterCard / American Express / Diner's Club / DiscoverCard
Bordwährung	US – Dollar/USD
Bars & Lounges / Restaurants	14 / 15
Swimmingpool(s) / Whirlpool(s)	4 / 5
Sport	Quoits / Spinning / Pilates / Golfabschlag / Personal Trainer / Gymnastik / Fitnesscenter / Fitnesskurse / Aerobic / Darts / Fechtkurse / Paddle-Tennis und Krocket / Sport-Deck mit Boule / Tischtennis / Basketballplatz / Shuffleboard / Golfsimulator / Jogging-Parcours / Yoga
Wellness	Canyon Ranch SpaClub / Aromatherapie / Friseur / Kosmetikanwendungen / Thalasso / Rasul / Maniküre/Pediküre / Beautyanwendungen / Thermalsuiten / Massage / Ayurvedische Massage / Wellness & Spa-Bereich / Innenschwimmbad / Ruheecke / Sauna / Dampfbad / Finnische Sauna / Behandlungsräume / Beautysalon / Hot Stone
Unterhaltung	Royal Court Theater / Illuminations / Queens Room / Golden Lion Pub / Empire Casino / Queen Mary 2 Galley Tour / Bordbibliothek
Kinder	Kindergarten, Abendliches Babysitten/Betreuung, Night Nursery bis 2 Jahre The Play Zone 2-7 Jahre The Kids Zone 8-12 Jahre The Teen Zone 13-17 Jahre Babyraum, Kinderprogramme, Spielbereich innen und außen, Kinderclub, Teen´s Zone, Video-Spiele, Kinderpool, Ganztägige Kinderbetreuung
Sonstiges	Landausflugsbüro / Internetstation / Kunstunterricht / Computerkurse/ Apple iStudy / W-LAN / Cunard Insights-Bildungsprogramm / Gentlemen Host /

Reiseveranstalter ist die COMPASS Kreuzfahrten GmbH. Es gelten die AGB der COMPASS Kreuzfahrten GmbH vorab einsehbar unter: www.compass-kreuzfahrten.de

COMPASS Kreuzfahrten GmbH
Königswinterer Straße 37
53227 Bonn

info@compassmail.de
0228 - 71 00 28 99

www.compass-kreuzfahrten.de

	Computer University / Fotostudio / Bordfotograf / Fotogalerie / Bügelservice / Kartenspielzimmer / Kunstgalerie / Konferenzcenter / Wäscherei / Bibliothek
Hinweis	Einige Einrichtungen oder Dienstleistungen sind gegen Gebühr. Irrtürmer vorbehalten

Weitere Informationen

Bordsprache: Die offizielle Sprache an Bord der Cunard Schiffe ist Englisch, wobei ein Teil der Besatzung auch Deutsch spricht. Zur Verfügung steht eine deutschsprachige Gästebetreuung sowie Bordnachrichten, Bordprogramm, Menükarten, Fernsehsender abhängig vom Satellitenempfang, Spielfilmkanal und Bücher in den Bibliotheken.

Die **Bordwährung** ist der US-Dollar.

Schiffs- und Freizeiteinrichtungen teilweise gegen Gebühr.

Online Registrierung

Sie haben die Möglichkeit, ab 21 Tagen vor der Einschiffung über das Online-Kundenportal „Meine Reise“ online für Ihre Kreuzfahrt einzuchecken. Sie benötigen für den Online-Check-in Ihre Buchungsnummer, Ihre Reisepassdetails, Ihre Kredit-/Debitkarte und je Gast ein digitales Foto im Passfotoformat (z. B. als jpg-Datei). Der **Online-Check-in schließt am Vorabend** der Einschiffung. Sie erhalten bei erfolgtem Online-Check-in einen Boarding-Pass zum Download, den Sie bitte als Ausdruck zur Einschiffung vorlegen. Mit dem Online-Check-in verkürzen Sie den Einschiffungsprozess vor Ort im Einschiffungsterminal deutlich.

Diese Reise ist für **Gäste mit eingeschränkter Mobilität** nur bedingt zu empfehlen. Bitte kontaktieren Sie uns vor Buchung, damit wir bestmöglich auf Ihre Bedürfnisse eingehen können.

Garantiekabinen, die Kabinennummer erhalten Sie mit den Reiseunterlagen.

Reisebestimmung für deutsche Staatsbürger

Für diese Reise benötigen Sie einen mindestens noch 6 Monate über das Reiseende hinaus gültigen Reisepass. Bitte beachten Sie, dass sich Einreisebestimmungen ständig ändern können. Alle visumfrei Reisenden (inkl. Kinder und Babys) müssen für der Einreise in das Vereinigte Königreich eine kostenpflichtige elektronische Reisegenehmigung (ETA) beantragen. Die ETA kann über die UK ETA-

Reiseveranstalter ist die COMPASS Kreuzfahrten GmbH. Es gelten die AGB der COMPASS Kreuzfahrten GmbH vorab einsehbar unter: www.compass-kreuzfahrten.de

COMPASS Kreuzfahrten GmbH
Königswinterer Straße 37
53227 Bonn

info@compassmail.de
0228 - 71 00 28 99

www.compass-kreuzfahrten.de

App oder auf folgender Website: Government UK beantragt werden. Die Kosten belaufen sich auf 16 £ pro Antrag. Da die Bearbeitungszeit ca. 3 Tage beträgt, empfehlen wir Ihnen, diese spätestens 72 Stunden vor Abreise anzufordern. Der Nachweis wird entweder in gedruckter oder digitaler Form beim Check-in erforderlich sein. Für die Einreise in die USA benötigt jeder Reisende, der nicht zur Teilnahme am Visa Waiver Program (VWP) berechtigt ist, ein Visum. Alle VWP-berechtigten Reisenden müssen die Genehmigung für eine Reise in die USA vorab gemäß dem Electronic System for Travel Authorisation (ESTA) beantragen (ca. 21,- USD). Aktuelle Informationen für deutsche Staatsbürger finden Sie auf der Internetseite des Auswärtigen Amts. Staatsangehörige anderer Länder wenden sich bitte an die zuständige Botschaft.

Termine & Preise

Anreisetag	Kabinenkategorie	p.Person
02.09. - 14.09.2026		**ab 2.699,- €**
Verfügbar	Princess Suite Kat.P1	6.199,— €
Verfügbar	Balkonkabine Kat. BV (tlw.SB)	3.399,— €
Verfügbar	Balkonkabine Kat. BV (tlw.SB)	5.999,— €
Verfügbar	Balkonkabine Kat. BY	3.399,— €
Verfügbar	Balkonkabine Kat. BY Einzel	5.999,— €
Verfügbar	Aussenkabine Kat. EF (tlw.SB)	3.099,— €
Verfügbar	Aussenkabine Kat. EF (tlw.SB)	5.499,— €
Verfügbar	Innenkabine Kat. IE	2.699,— €
Verfügbar	Innenkabine Kat. IE Einzel	4.699,— €
Verfügbar	Princess Suite Kat.P1 Einzel	11.699,— €

Reiseveranstalter ist die COMPASS Kreuzfahrten GmbH. Es gelten die AGB der COMPASS Kreuzfahrten GmbH vorab einsehbar unter: www.compass-kreuzfahrten.de